ВЕСЕЛЫЙ МАРШ МОНТАЖНИКОВ

Из кинофильма "Высота"

Слова В. КОТОВА

Музыка Р. ЩЕДРИНА
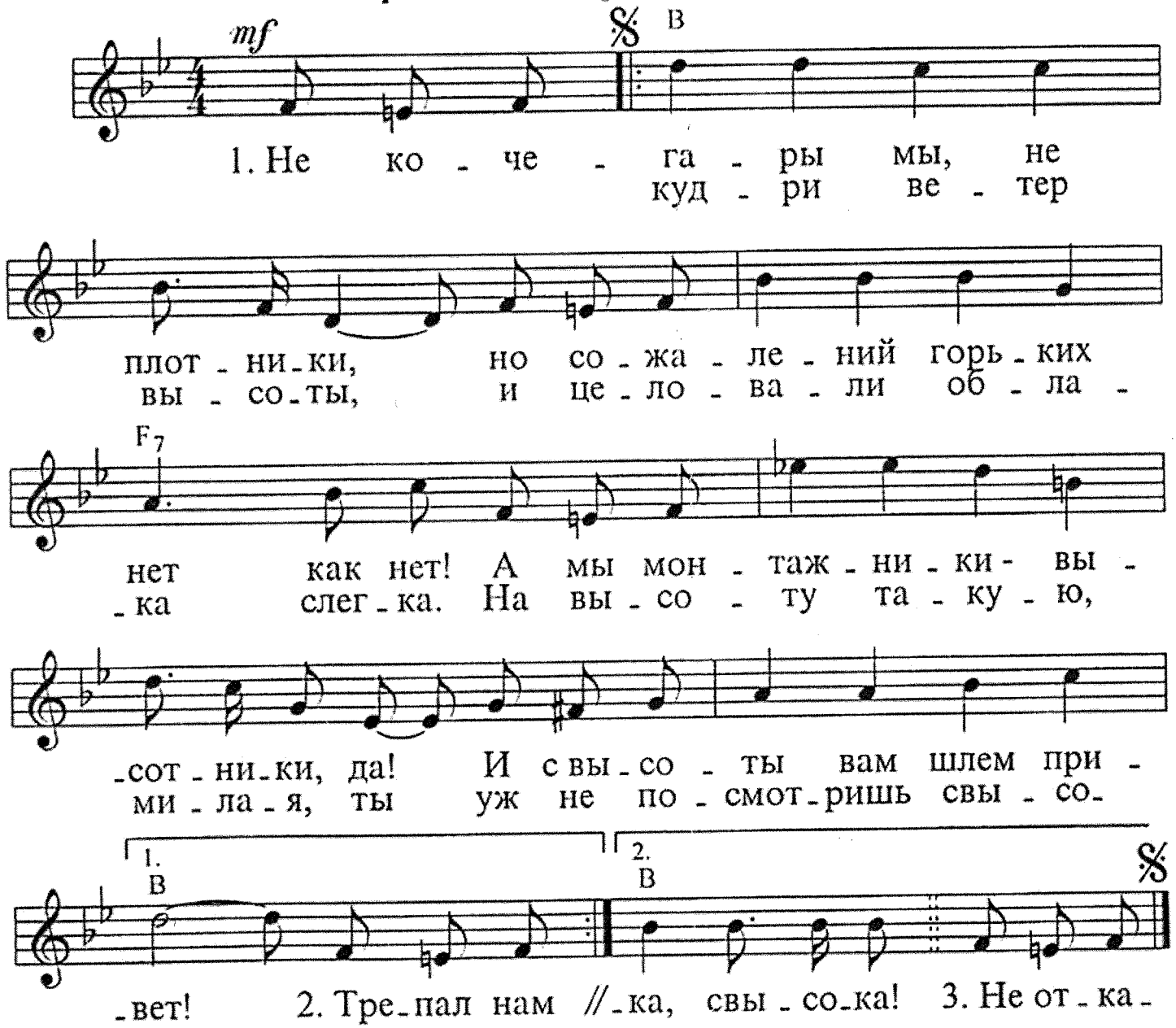
В темпе сдержанного марша