ГУЦУЛОЧКА

ГУЦУЛОЧКА

Слова М. Бакая
Музика С. Сабадаша

Слова М. Бакая
Музыка С. Сабадаша

Allegretto

p *f* *mf* *dim.*

cresc. *mf* *dim.*

p

1. Ста_ ло сон_ це над кри_ ни_ це_ю — йде гу_ цу_ лоч_ка з дій_ ни_ це_ю, во_ на йде та й у_смі_
1. Вста_ло сол_ныш_ко над го_ ра_ми, и до_ яр_ ка вы_шла с вед_ ра_ ми, по тро_пин_ке под_ ни_

p

_ха_ ють ся, ще й на го_ ри за_див_ ля_ ють_ ся. Вда_ ли_ ні за Вер_ хо_ ви_ но_ ю ли_ не
_ма_ ет_ ся, смот_рит вдаль и у_ лы_ ба_ ет_ ся. Там с ут_ ра за Вер_ хо_ ви_ но_ ю льет_ ся

f

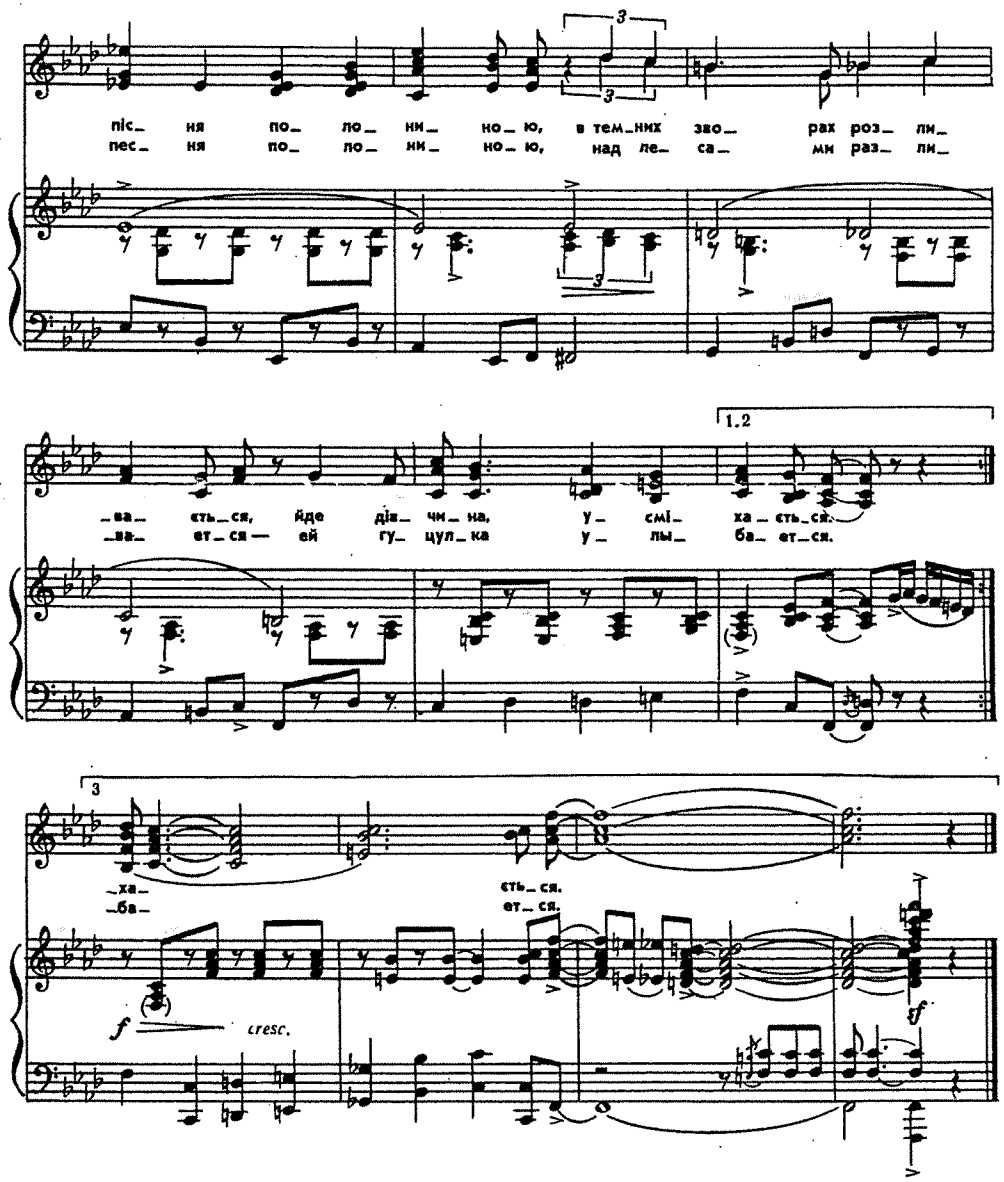

2. Скрилось сонечко за хмарою,
А коханий із отарою,
Він дівчину дожидається —
Вона йде та й усміхається.
В серці радість грає хвилею,
В гори йде дівча щасливою,
Низько трави нахиляються —
Йде дівчина, усміхається.

3. Полонина стріла квітами,
Голосистими трембітами,
А легіні задивляються —
Вона йде та й усміхається
Подоїла і з дійницею
Сіла з милим під ялицею,
Мов голубки, обнімаються
І від щастя усміхаються.

■

2. Скрылось солнышко за тучею,
А пастух давно над кручею
В ожиданьи встречи мается,
А девчина улыбается.
Над тропинкой светит радуга
И девичье сердце радует.
Низко травы наклоняются,
Им гуцулка улыбается.

3. Вверх зовут луга цветистые
И трембиты голосистые.
Перед ней все расступаются —
И девчина улыбается.
Подошла она к любимому,
К своему гуцулу милому.
Сели рядом, обнимаются
И от счастья улыбаются.