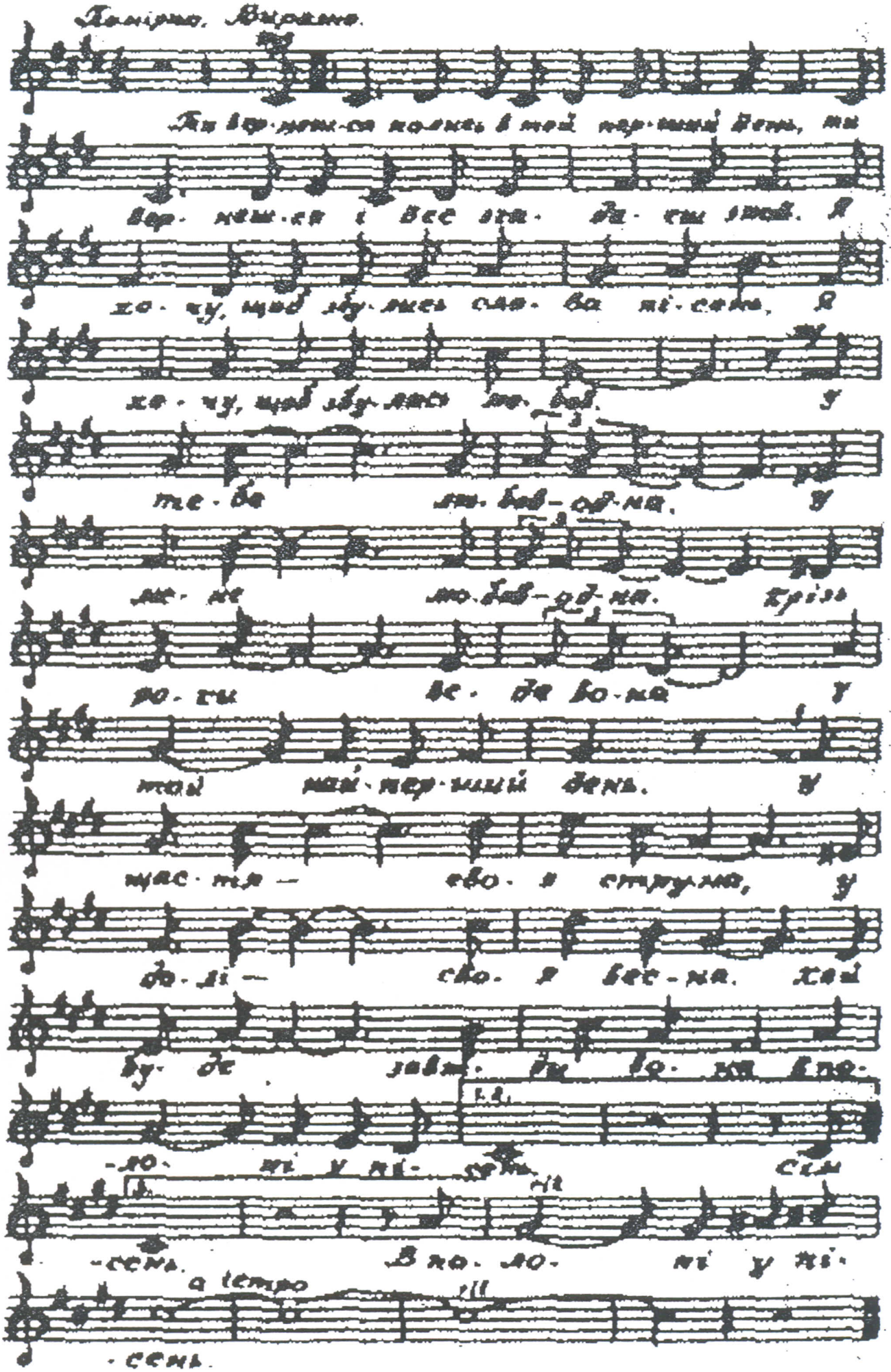

Помірно. Виразно.

Ти вер-неш-ся колись в той пер-ший день, ти

вер- неш-ся і все зга- да- єш знов. Я

хо- чу, щоб збу-лись сло- ва пі-сень, Я

хо- чу, щоб збу-лась лю- бов. У

те- бе лю- бов-од-на. У

ме- не лю- бов-од-на. Крізь

ро- ги ве- де во-на У

той най-пер-ший день. У

щас- тя — сво- я струна, у

до- лі — сво- я вес-на. Хай

бу- де завж- ди во- на в по-

-ло- ні у пі- сень. Сім

-сень. В по- ло- ні у пі-

-сень.

a tempo