БЕРЕГ ДЕТСТВА

Слова И. РОМАНОВСКОГО

Музыка П. АЕДОНИЦКОГО

Не спеша, с большой теплотой

mp

tr

rit.

Голос

mf **a tempo**

Am Em

С доб - ры - ми ста - ры - ми сказ - ка - ми,

Dm E7 Am Em

ма - ми - ной пе - сней про - стой дет - ство мо - е, бе - рег ла - ско - вый,

Am H7 Dm6 E7 Am F

та - ет в да - ли го - лу - бой. Го - ды вол - ной не смо - ют

М 7 М Б М

G7 C Gm6 A7 Dm Dm7

бе - рег да - ле - кий дет - ства. Он вы - ше у - ров - ня мо - ря,

Dm6 Am E7 A Gm6 A7 Dm7

где - то на у - ров - не серд - ца. Он вы - ше у - ров - ня мо - ря,

Dm6 1. E7 Am E7 2. E7 Am

где - то на у - ров - не серд - ца. // серд - ца.

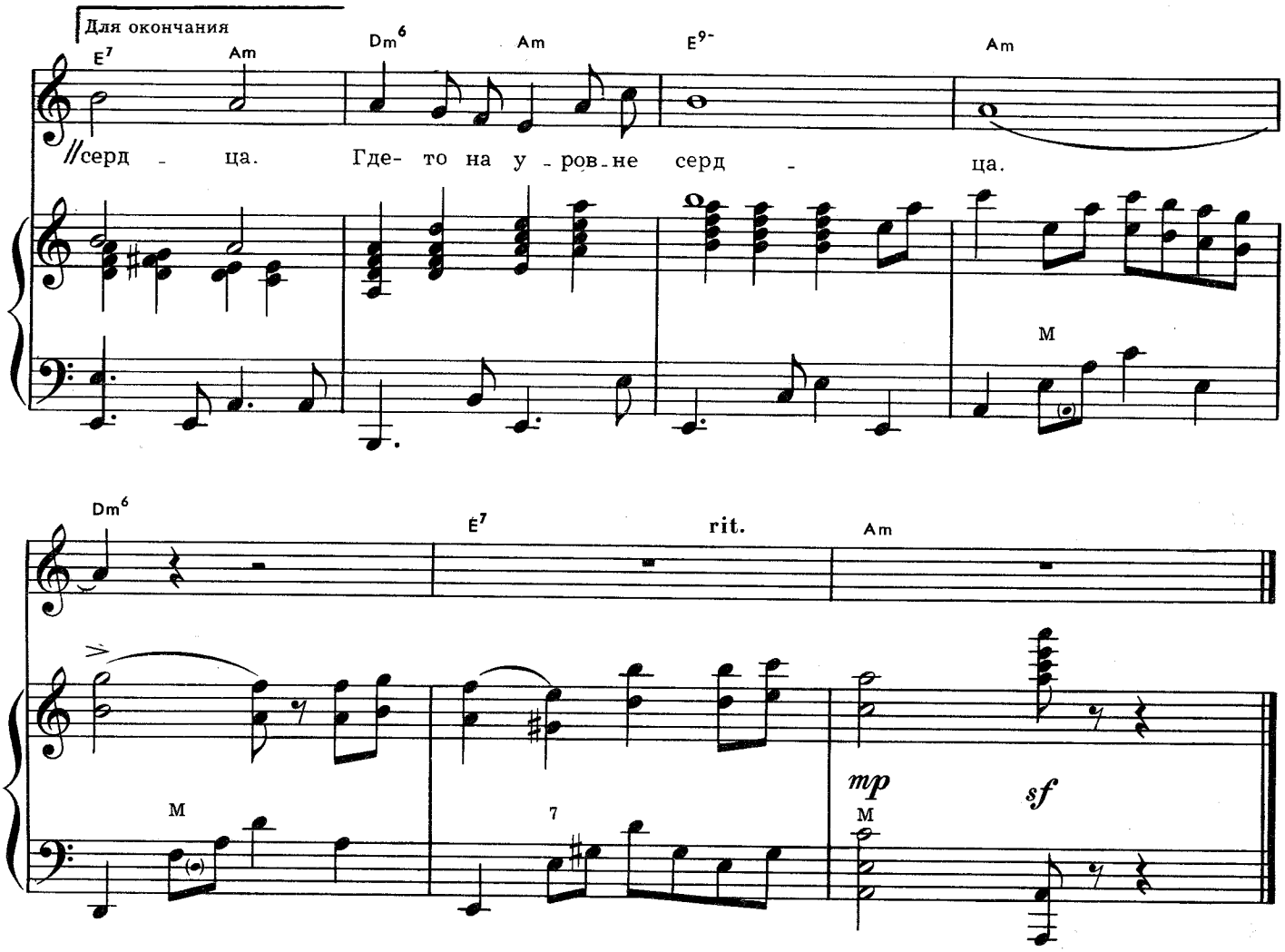

С добрыми старыми сказками,
Маминой песней простой
Детство мое, берег ласковый,
Тает в дали голубой.

Припев: Годы волной не смоют
Берег далекий детства.
Он выше уровня моря,
Где-то на уровне сердца.

Ты оглянись на мгновение—
Видишь: стоит вдалеке,
Словно твое отражение,
Мальчик с жар-птицей в руке.

Припев.

Как бы волной набегающей
Нас ни бросало порой,
Счастливы будем, пока еще
Детство мы помним с тобой.

Припев.