БЕЛАЯ ФАТА

Слова В. ПОПКОВА

Музыка А. КИСЕЛЕВА

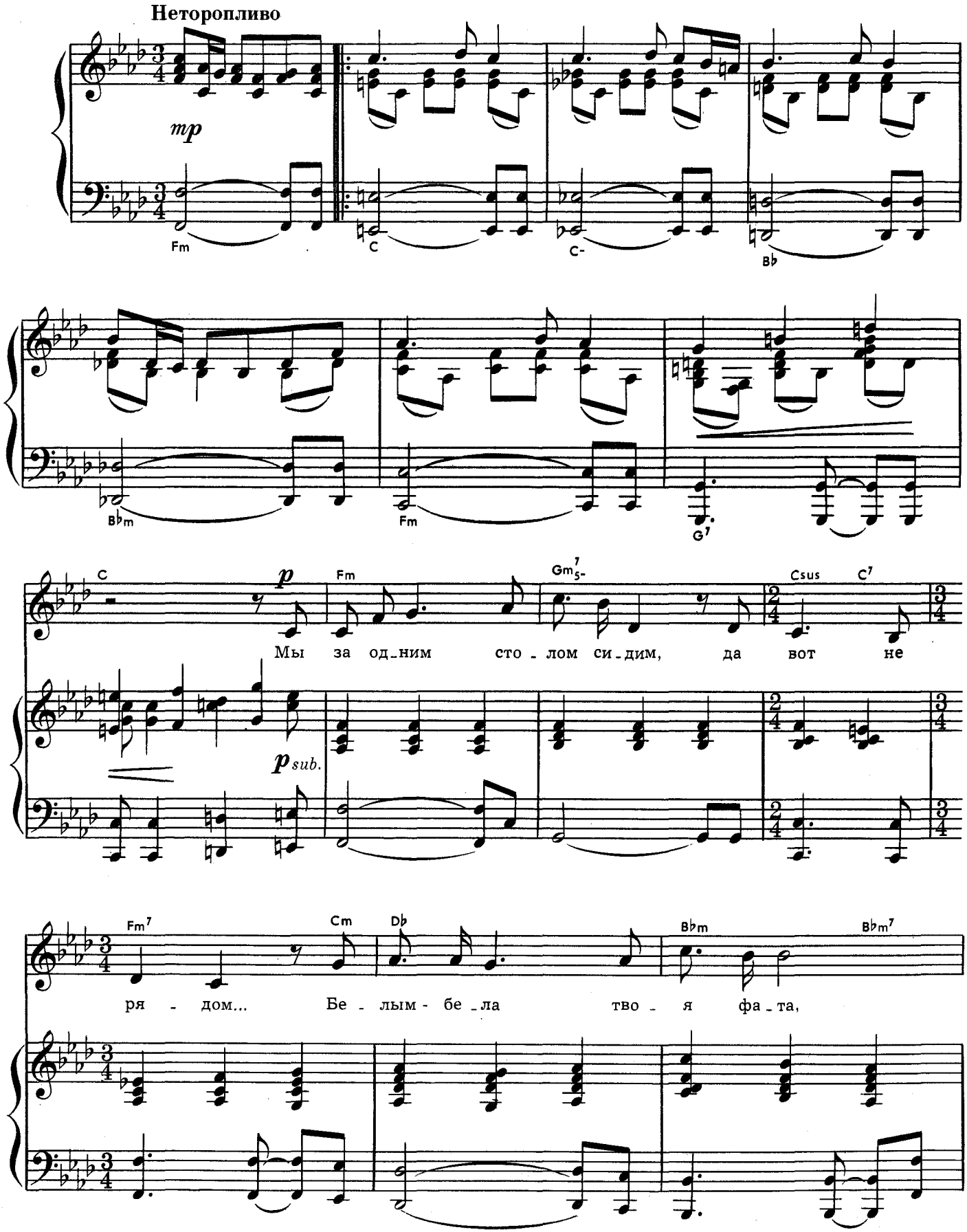

Ноты: Ale07.ru

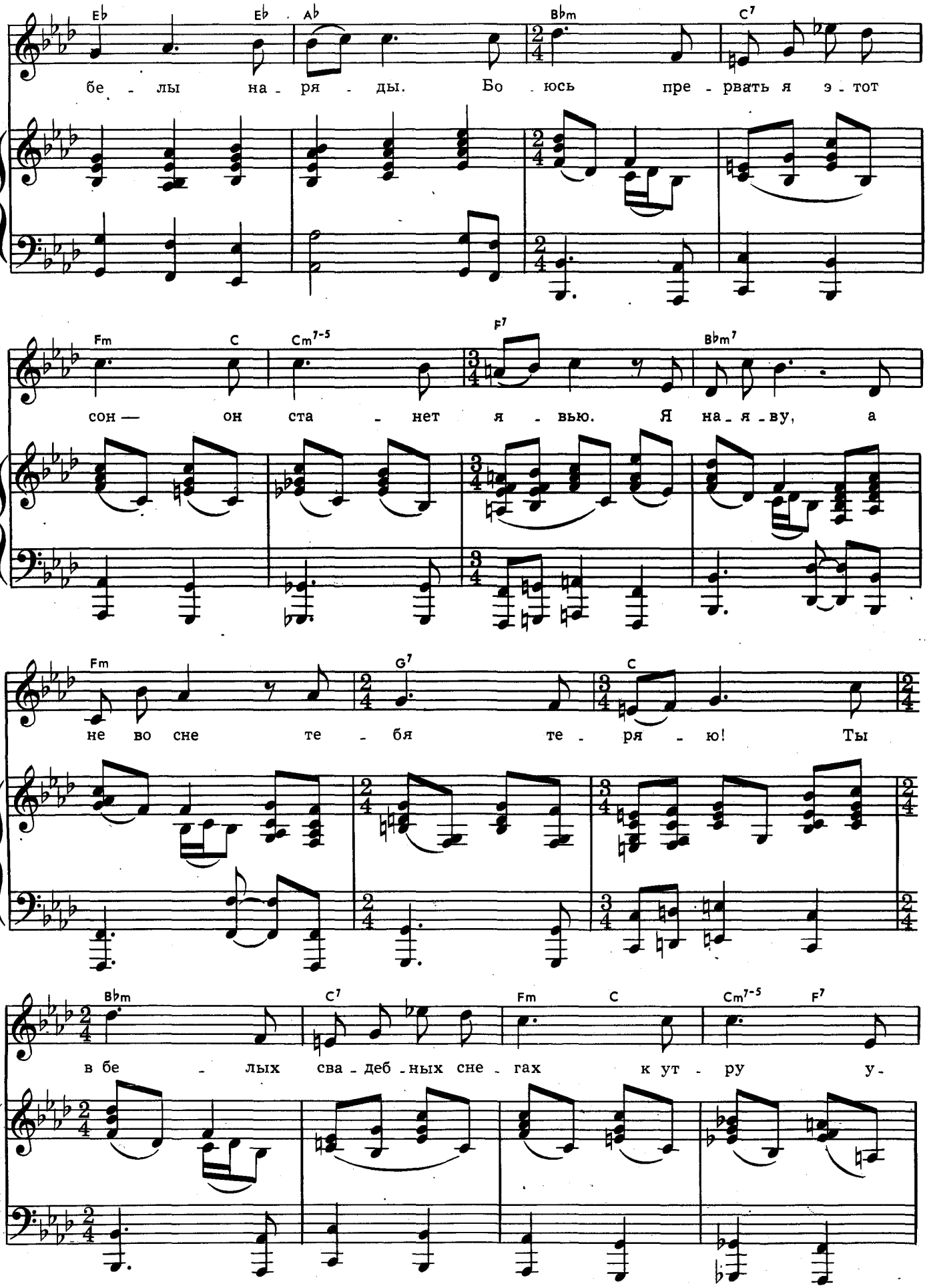
Eb Eb Ab Bbm C7
бе - лы на - ря - ды. Бо - юсь пре - рвать я э - тот
Fm C Cm7-5 F7 Bbm7
сон — он ста - нет я - вью. Я на - я - ву, а
Fm G7 C
не во сне те - бя те - ря - ю! Ты
Bbm C7 Fm C Cm7-5 F7
в бе - лых сва - деб - ных сне - гах к ут - ру у -

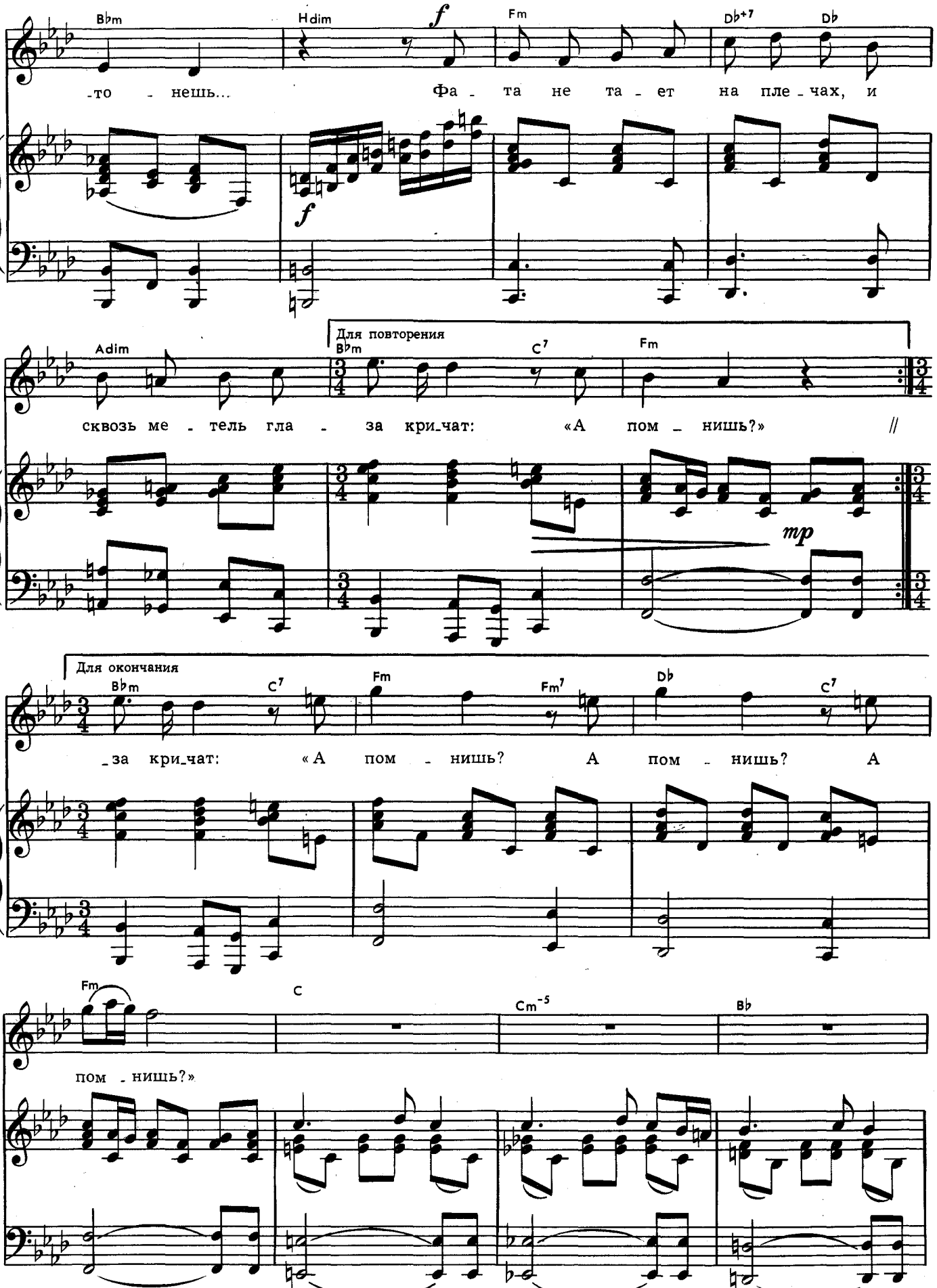
Bbm
Hdim
f
Fm
Db+7
Db
-то - нешь... Фа - та не та - ет на пле - чах, и
Adim
Для повторения
Bbm
C7
Fm
сквозь ме - тель гла - за кри_чат: «А пом - нишь?»
mp
Для окончания
Bbm
C7
Fm
Fm7
Db
C7
_за кри_чат: «А пом - нишь? А пом - нишь? А
Fm
C
Cm-5
Bb
пом - нишь?»

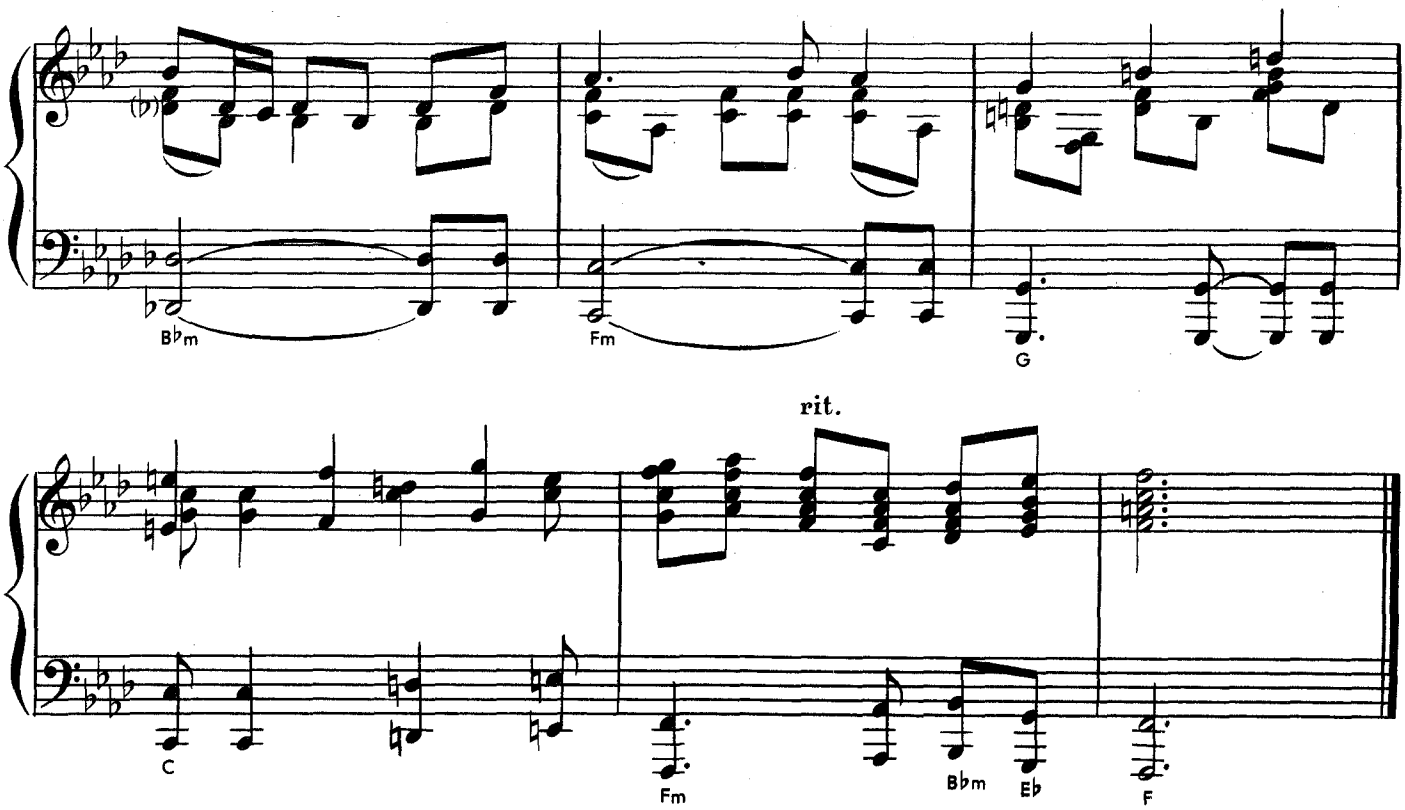

Мы за одним столом сидим,
Да вот не рядом...
Белым-бела твоя фата,
Белы наряды.

Припев: Боюсь прервать я этот сон—
Он станет явью.
Я наяву, а не во сне
Тебя теряю!
Ты в белых свадебных снегах
К утру утонешь...
Фата не тает на плечах,
И сквозь метель глаза кричат:
«А помнишь?»

Среди друзей и мне нашлось
Сегодня место.
Сидим, бокалами звеним,
И ты—невеста...

Припев.

Несется «горько!» над столом,
И вправду горько.
Мне не легко сейчас молчать,
Пойми, да только...

Припев.