МАРШ ДЕСЯТОГО ВСЕМИРНОГО ФЕСТИВАЛЯ

Слова И. ВОЛГИНА

Музыка Д. ТУХМАНОВА

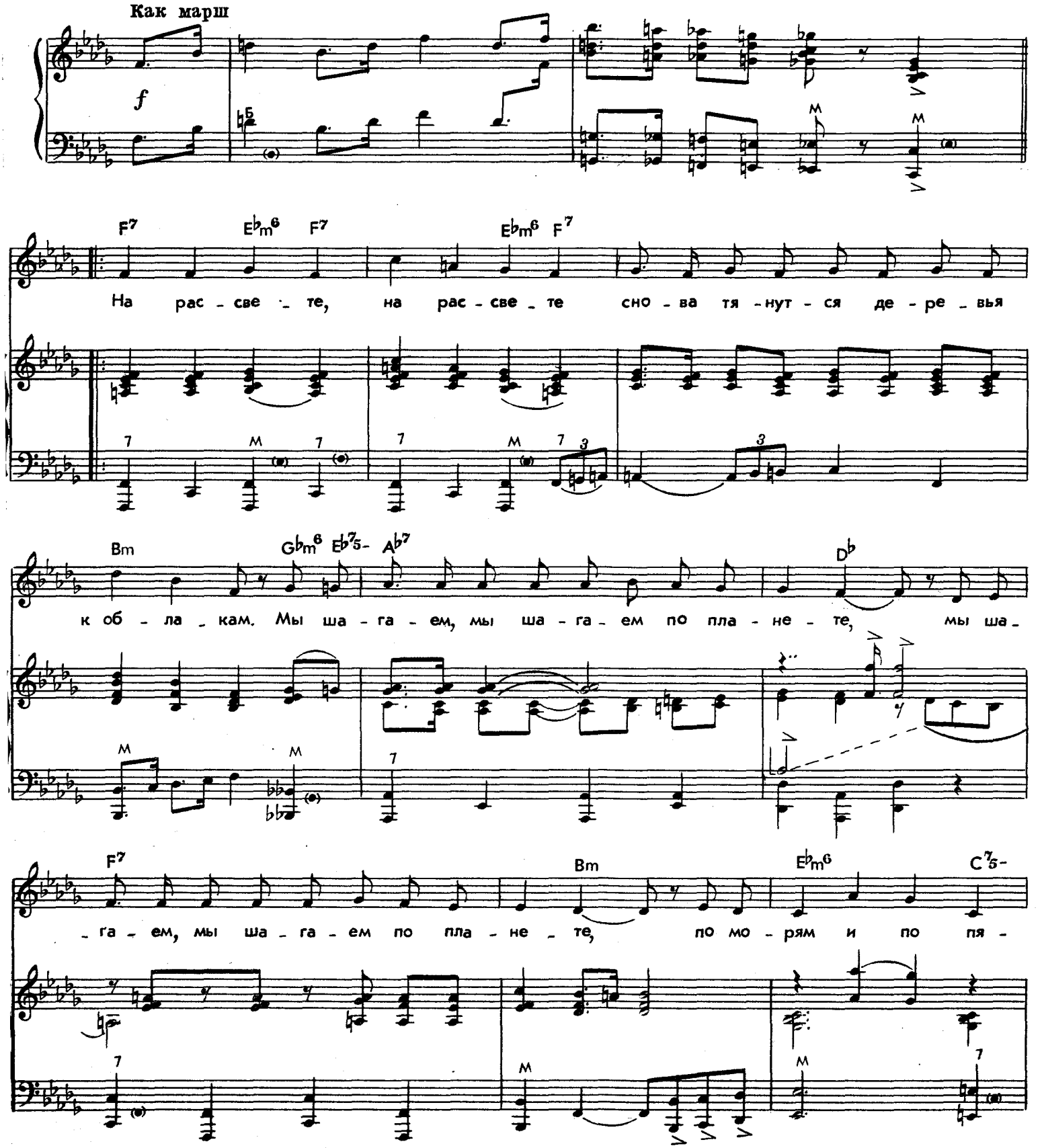

Издательство «Музыка» 1973 г.

8324

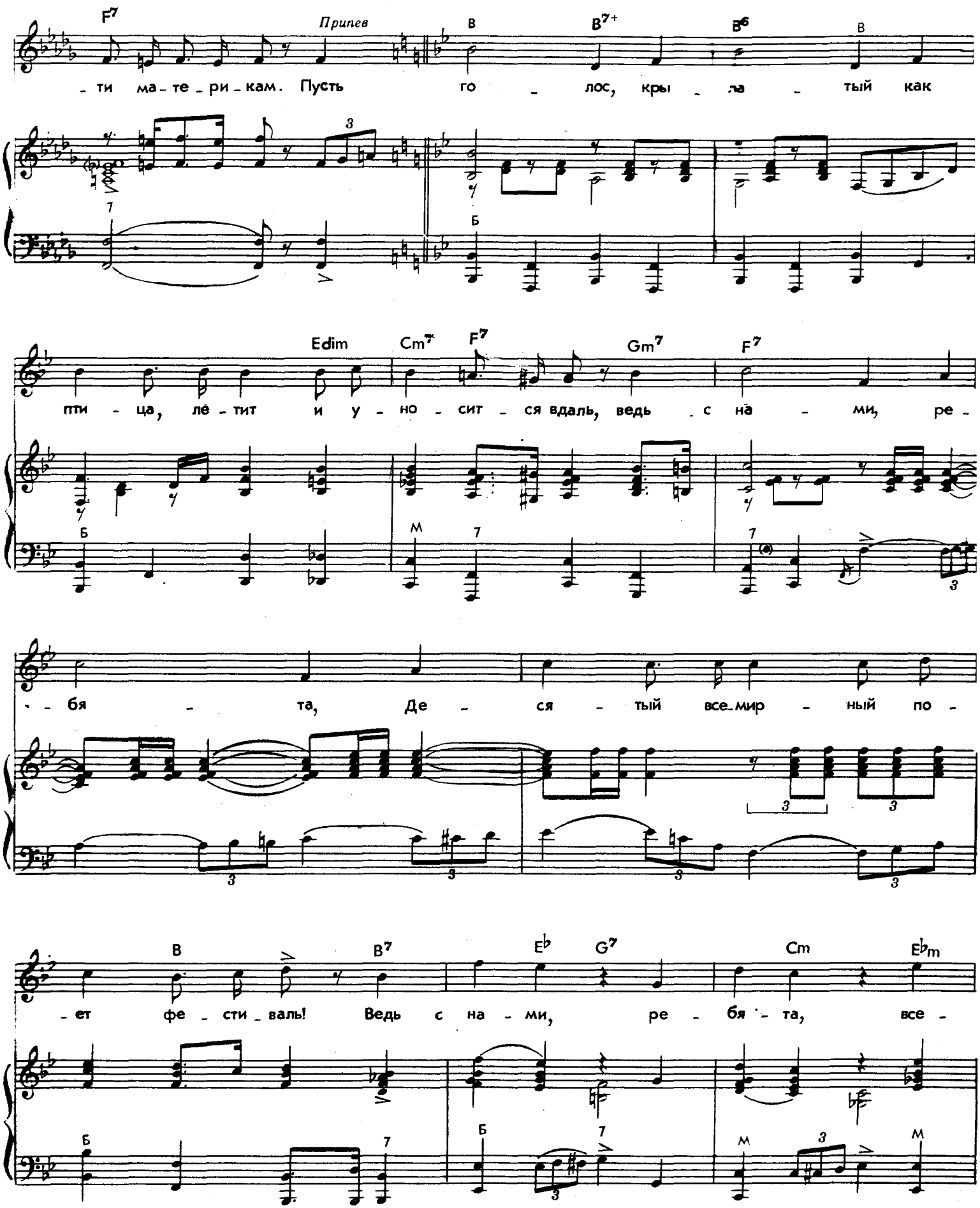
F7
Припев
B
B7+
B6
B
- ти ма - те - ри - кам. Пусть го - лос, кры - ла - тый как
Edim
Cm7
F7
Gm7
F7
пти - ца, ле - тит и у - но - сит - ся вдаль, ведь с на - ми, ре -
- бя - та, Де - ся - тый все-мир - ный по -
B
B7
Eb
G7
Cm
Ebm
- ет фе - сти - валь! Ведь с на - ми, ре - бя - та, все -

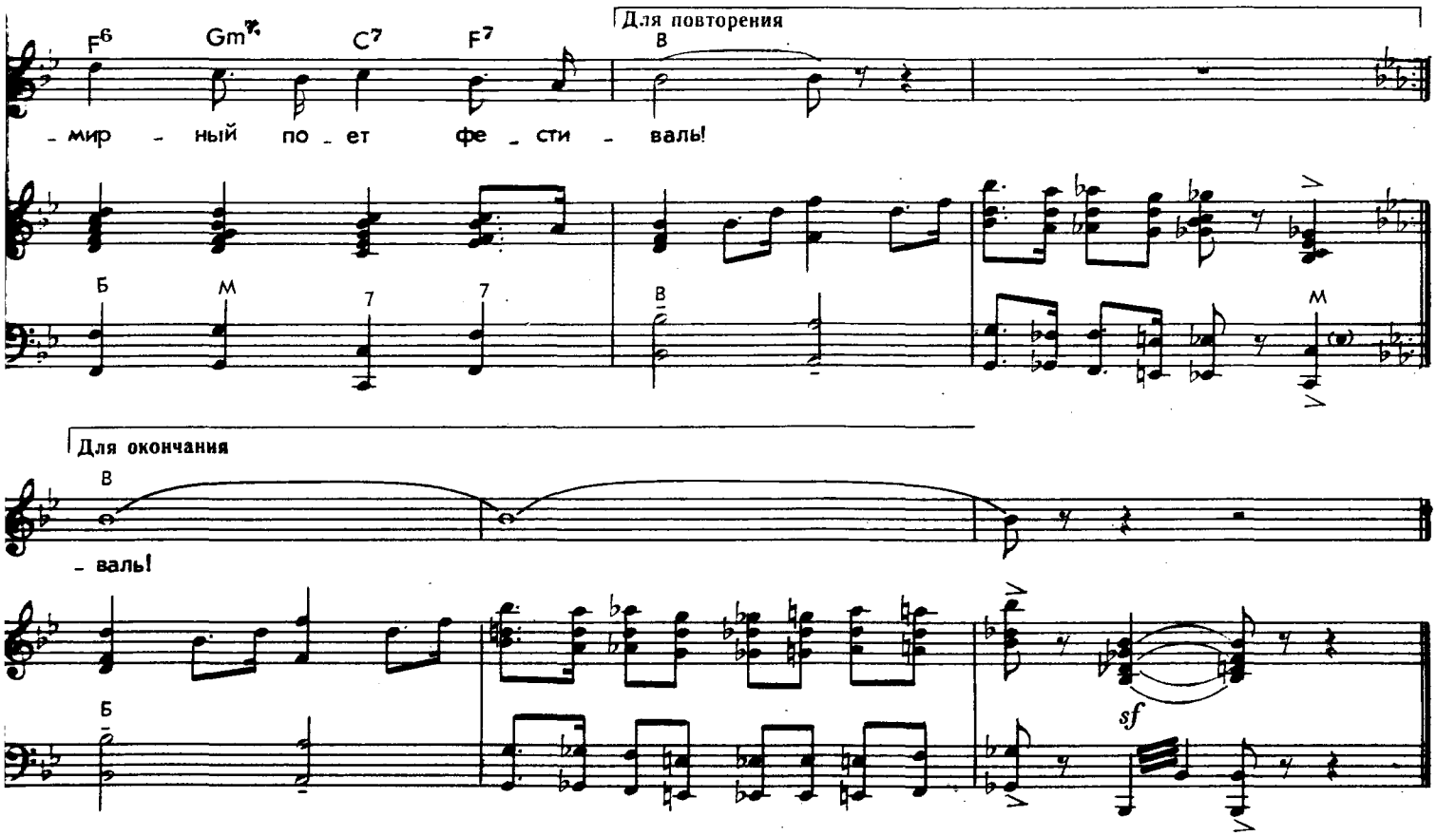

На рассвете, на рассвете
Снова тянутся деревья к облакам.
Мы шагаем, мы шагаем по планете,
По морям и по пяти материкам.

Припев: Пусть голос, крылатый как птица,
Летит и уносится вдаль,
Ведь с нами, ребята,
Десятый всемирный поет фестиваль!
Ведь с нами, ребята,
Всемирный поет фестиваль!

И отныне, и отныне
Наши руки, наши судьбы сплетены.
Юность мира собирается в Берлине,
Чтобы в мире больше не было войны!

Припев.

Ради жизни, ради света,
Против зла и недоверья, против тьмы,
Молодая поднимается планета,
А планета молодая — это мы!

Припев: Пусть голос, крылатый как птица,
Летит и уносится вдаль,
Ведь с нами, ребята,
Десятый всемирный поет фестиваль!
Ведь с нами, ребята,
Всемирный поет фестиваль!