Комара муха любила

русская народная песня

обр. Валентина ИЛЬИНА

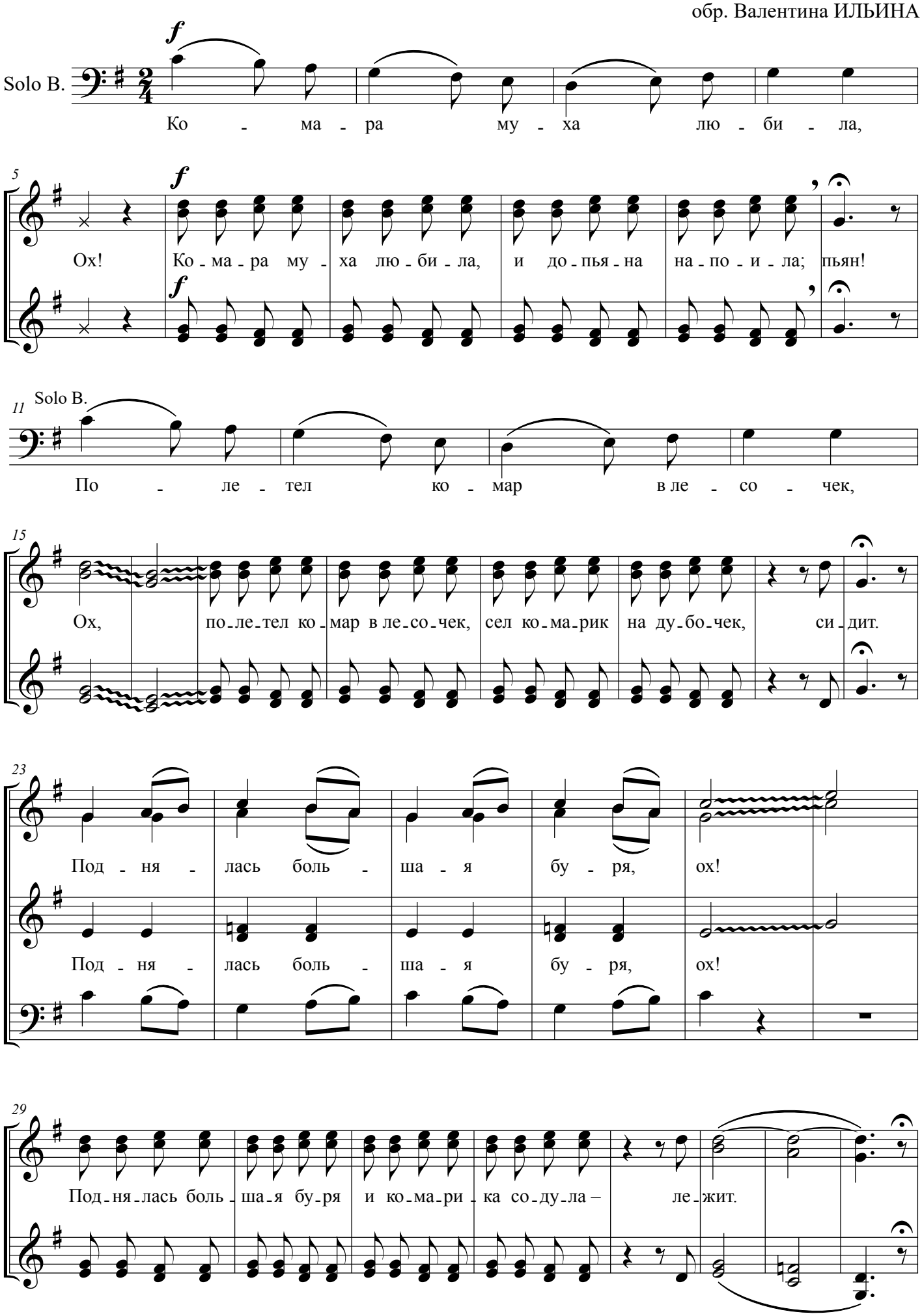

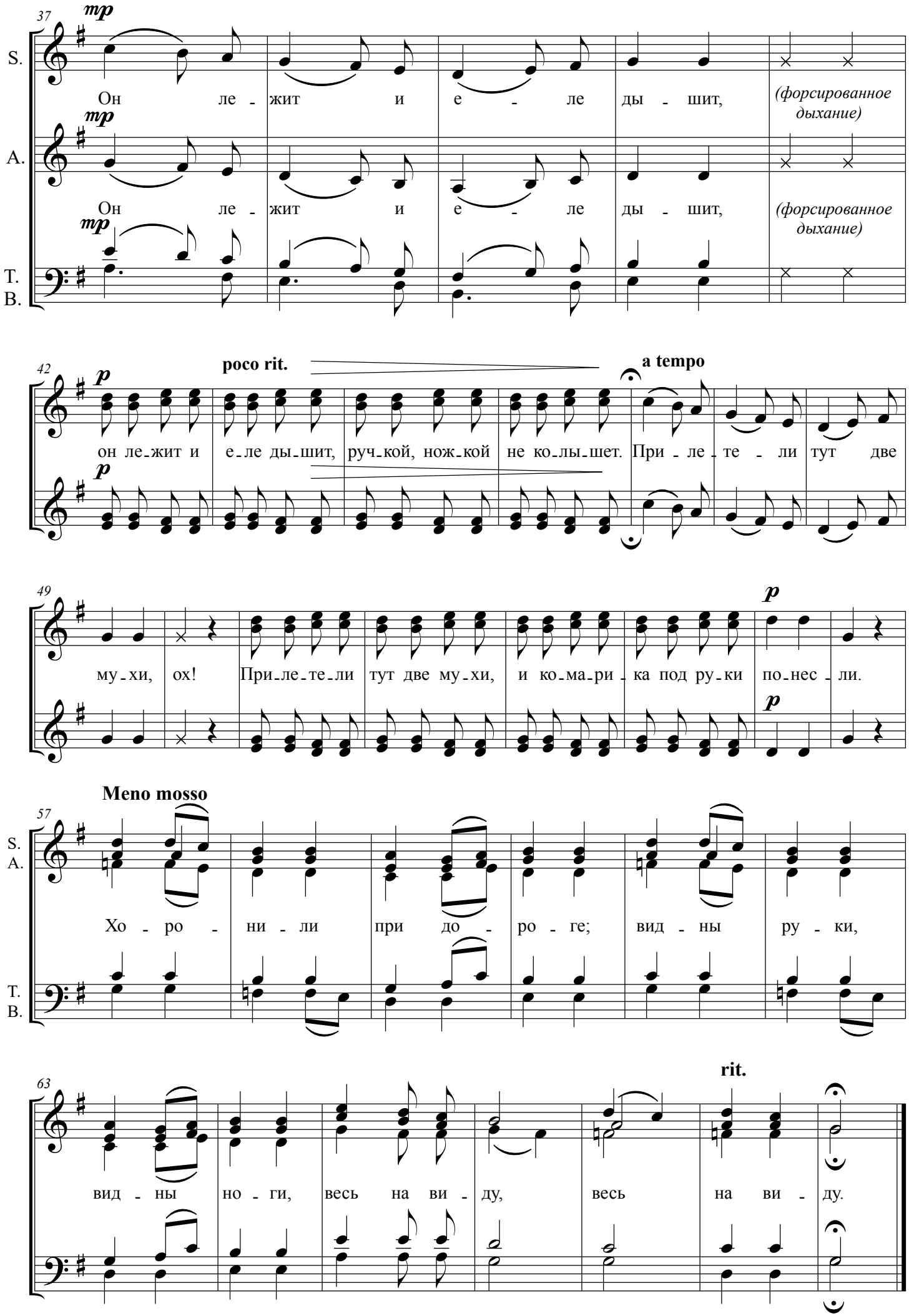
37
mp
S.
Он ле - жит и е - ле ды - шит,
(форсированное дыхание)
mp
A.
Он ле - жит и е - ле ды - шит,
(форсированное дыхание)
mp
T.
B.
42
p
poco rit.
a tempo
он ле_жит и е_ле ды_шит, руч_кой, нож_кой не ко_лы_шет. При - ле - те - ли тут две
p
49
p
му_хи, ох! При_ле_те_ли тут две му_хи, и ко_ма_ри - ка под ру_ки по_нес - ли.
p
Meno mosso
57
S.
A.
Хо - ро - ни - ли при до - ро - ге; вид - ны ру - ки,
T.
B.
63
rit.
вид - ны но - ги, весь на ви - ду, весь на ви - ду.