ДЕТИ СПЯТ

Слова И. ШАФЕРАНА

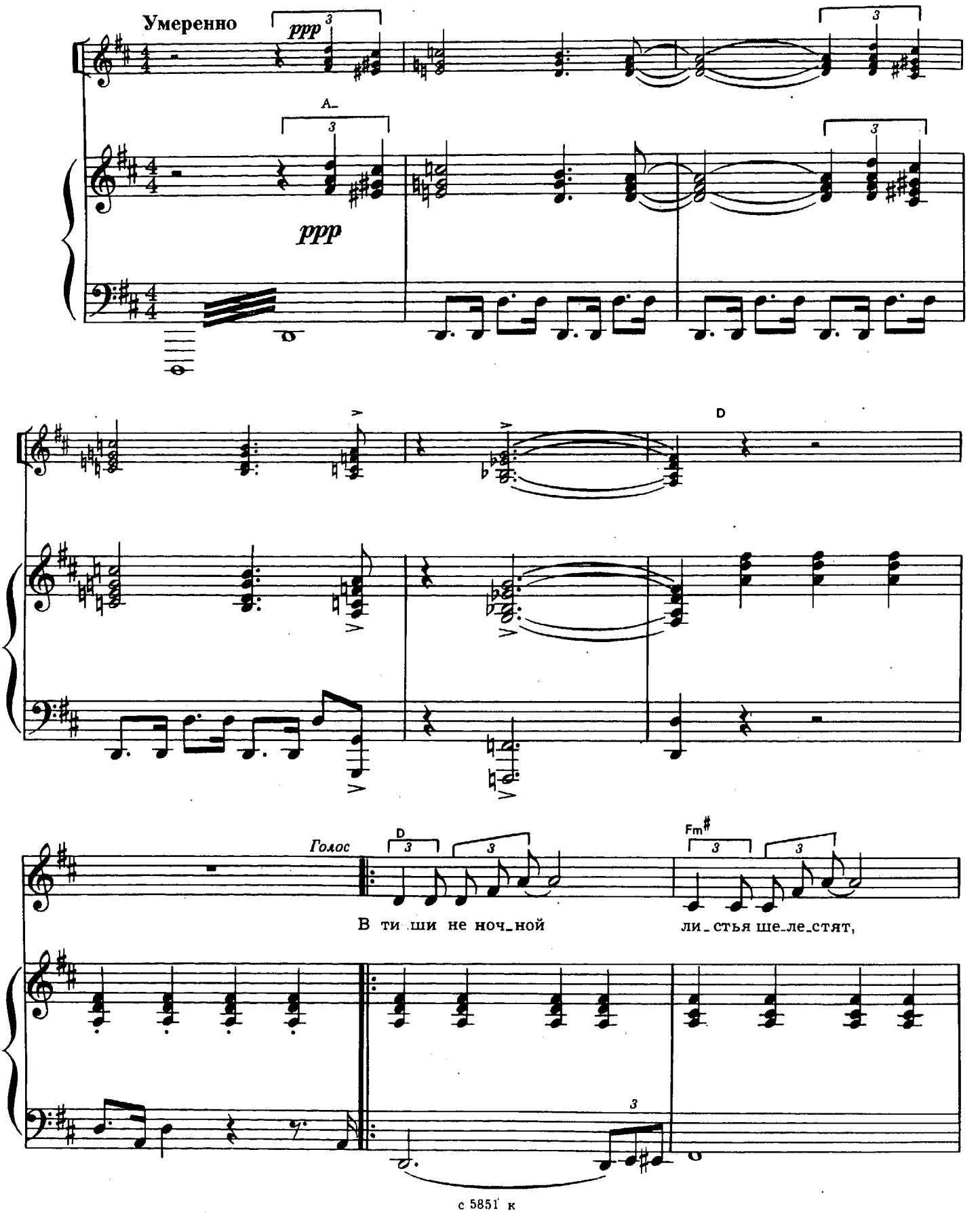

с 5851 к

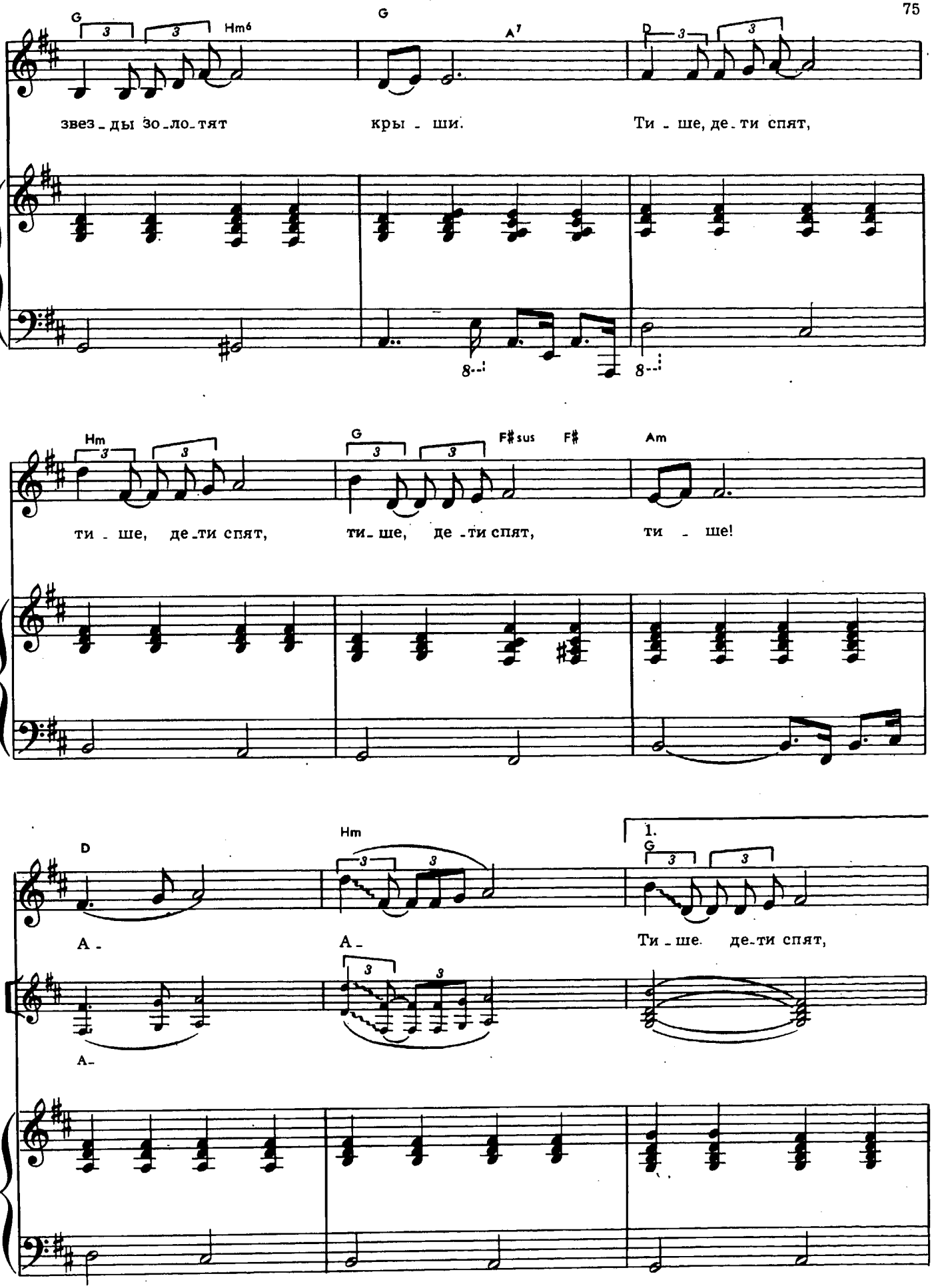
G
Hm6
G
A7
D
звез - ды зо - ло - тят
кры - ши.
Ти - ше, де - ти спят,
Hm
G
F♯sus
F♯
Am
ти - ше, де - ти спят,
ти - ше, де - ти спят,
ти - ше!
D
Hm
1.
G
А -
А -
Ти - ше. де - ти спят,
А -

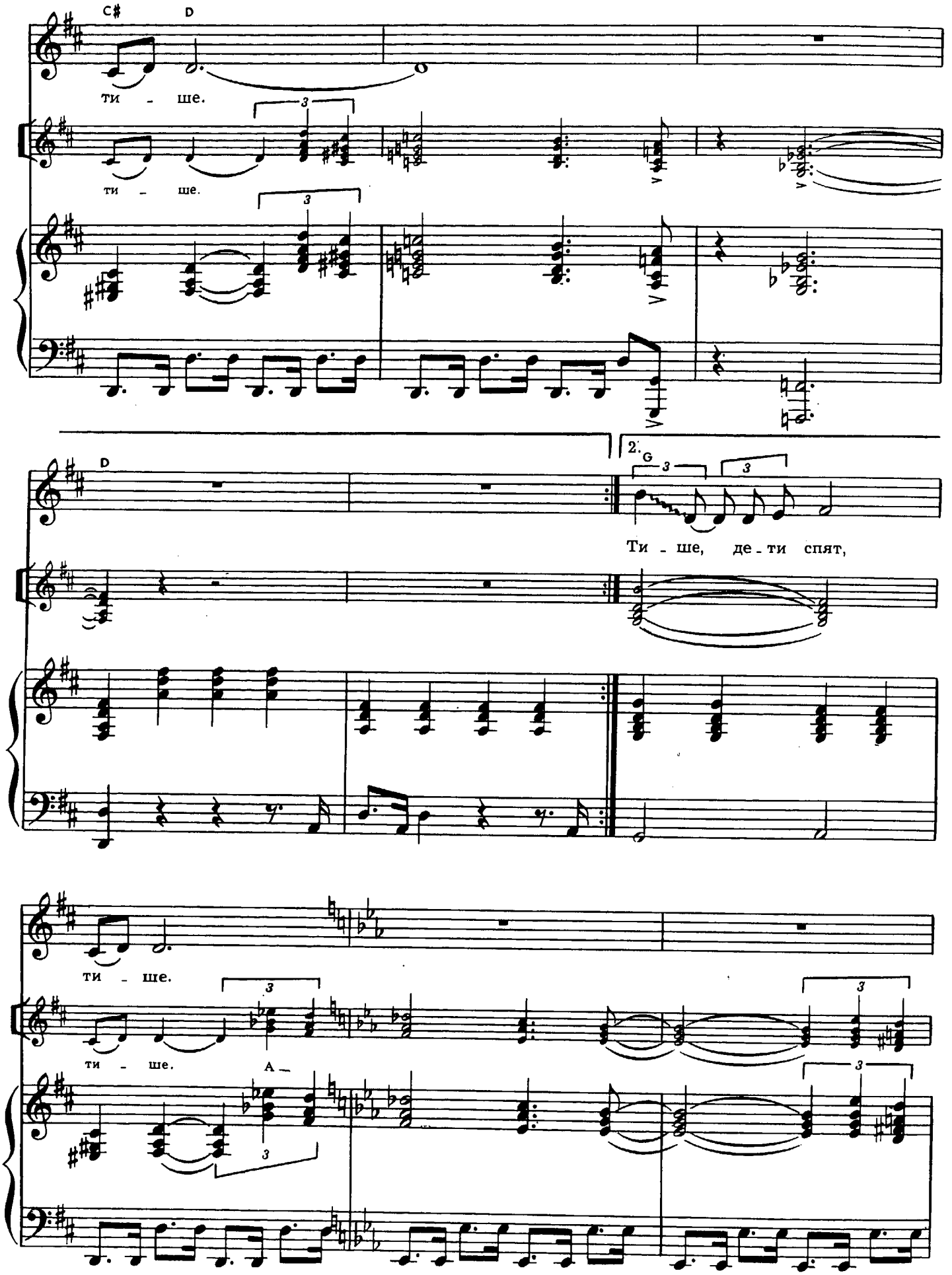
C♯
D
ти - ше.
ти - ше.
D
2.
G
Ти - ше, де - ти спят,
ти - ше.
ти - ше.
A

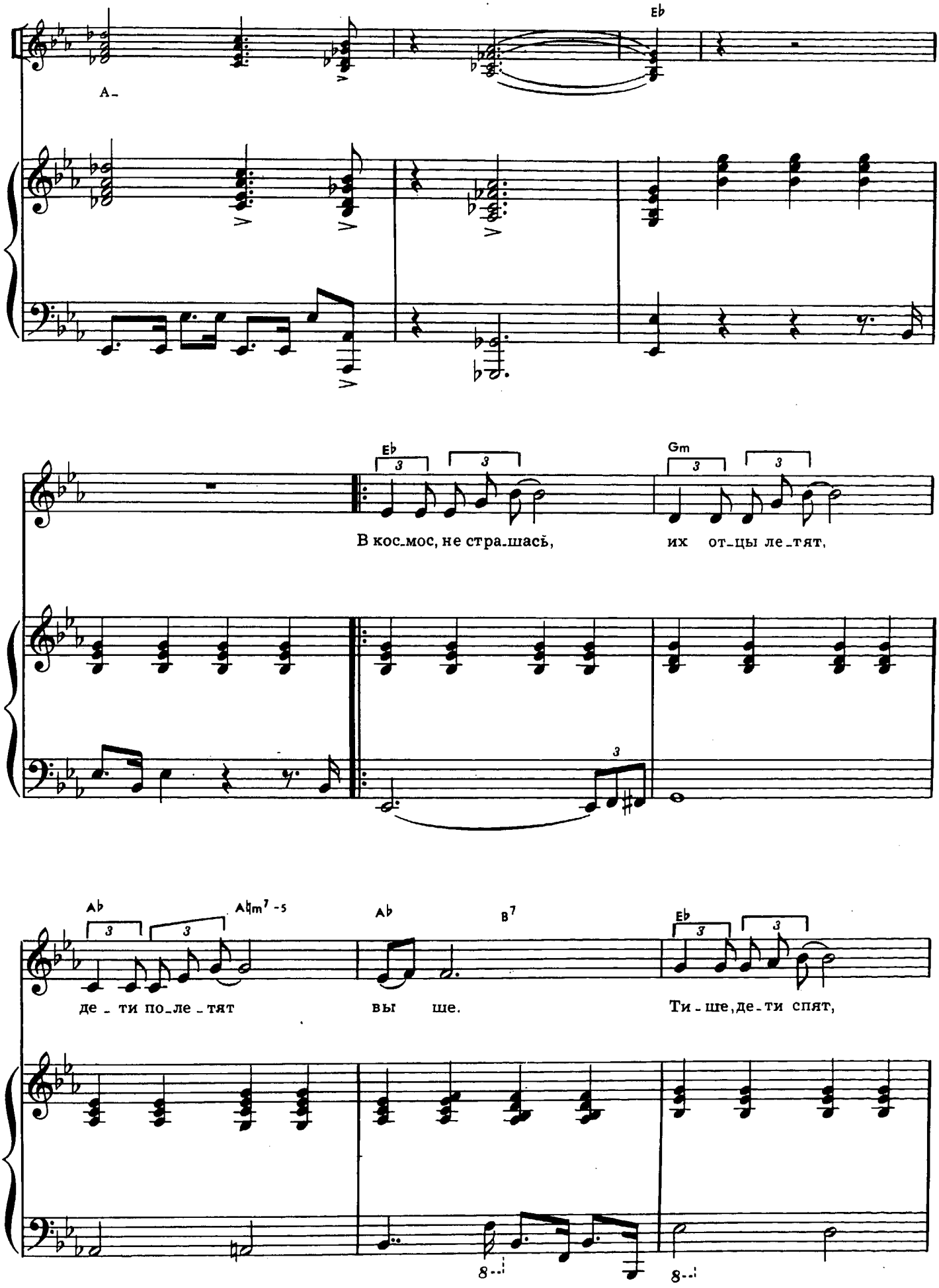
Eb
A-
Eb
Gm
В кос-мос, не стра-шась,
их от-цы ле-тят,
Ab
Abm7-5
Ab
B7
Eb
де-ти по-ле-тят
вы ше.
Ти-ше, де-ти спят,
8
8

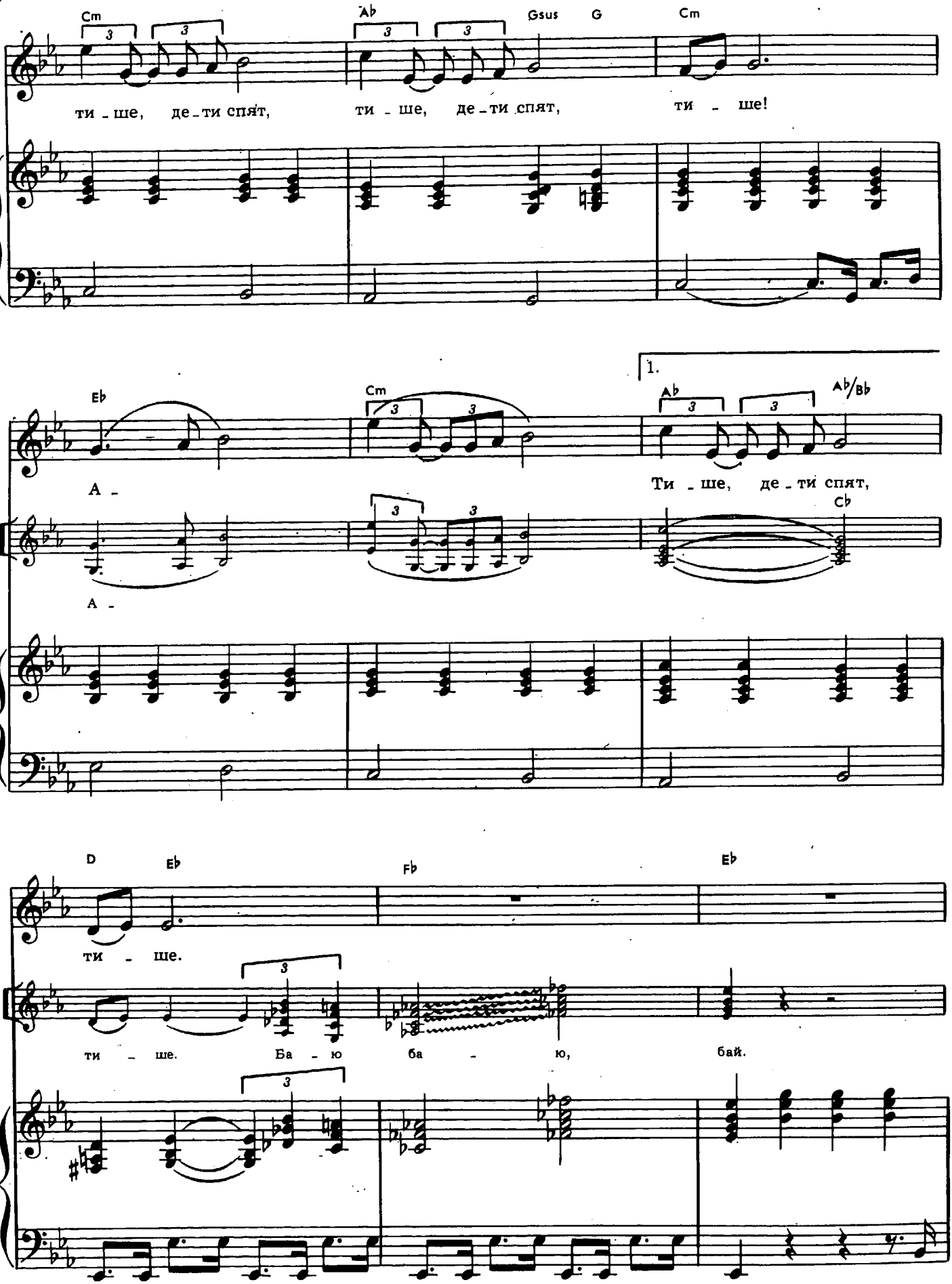
Cm
Ab
Gsus
G
Cm
ти - ше, де - ти спят, ти - ше, де - ти спят, ти - ше!
Eb
Cm
1.
Ab
Ab/Bb
А -
Ти - ше, де - ти спят,
Cb
А -
D
Eb
Fb
Eb
ти - ше.
ти - ше. Ба - ю ба - ю, бай.

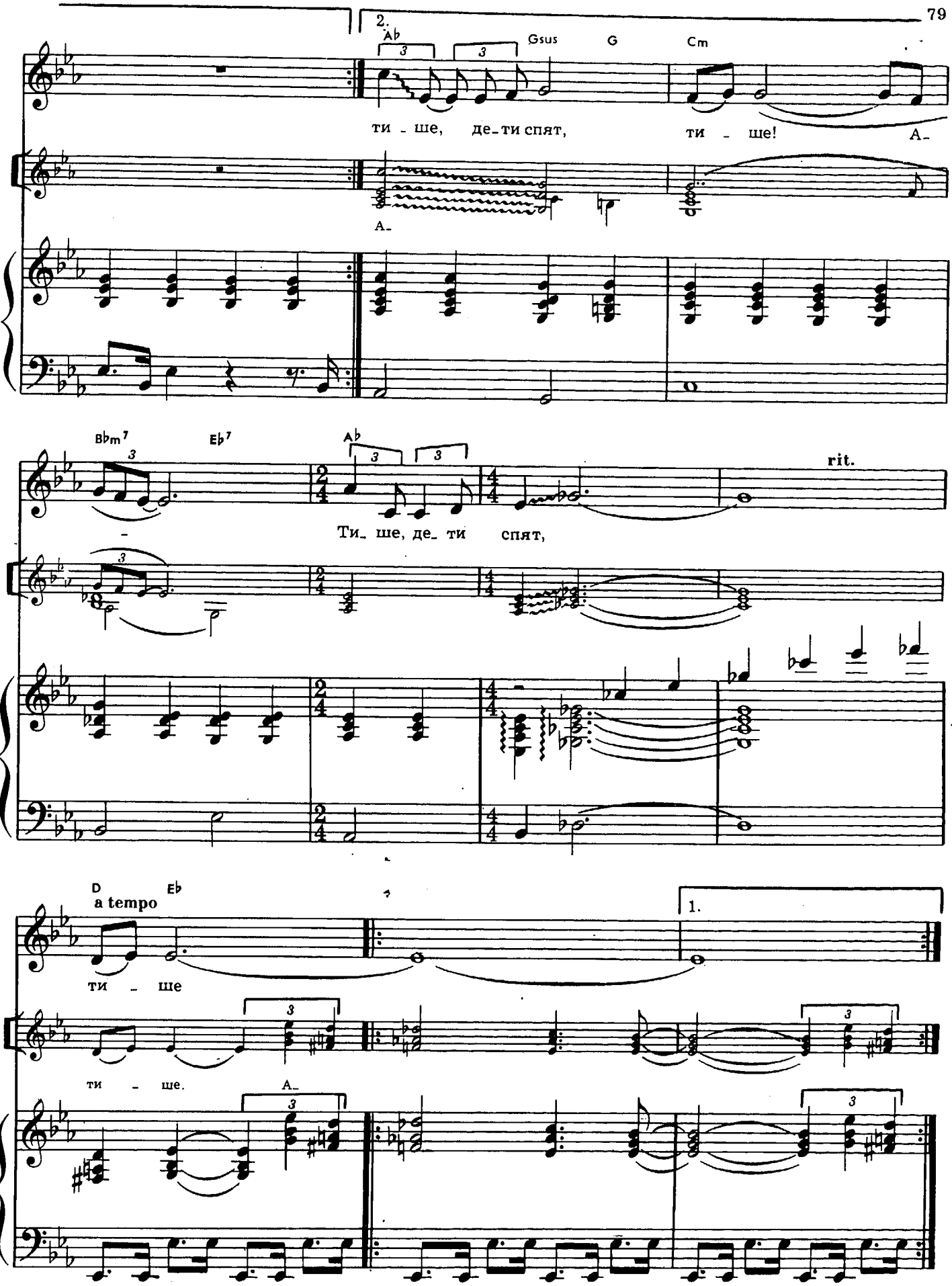
2.
Ab
Gsus
G
Cm
ти - ше, де-ти спят, ти - ше! А-
А-
Bbm7
Eb7
Ab
rit.
Ти- ше, де- ти спят,
D
Eb
a tempo
1.
ти - ше
ти - ше.
А-

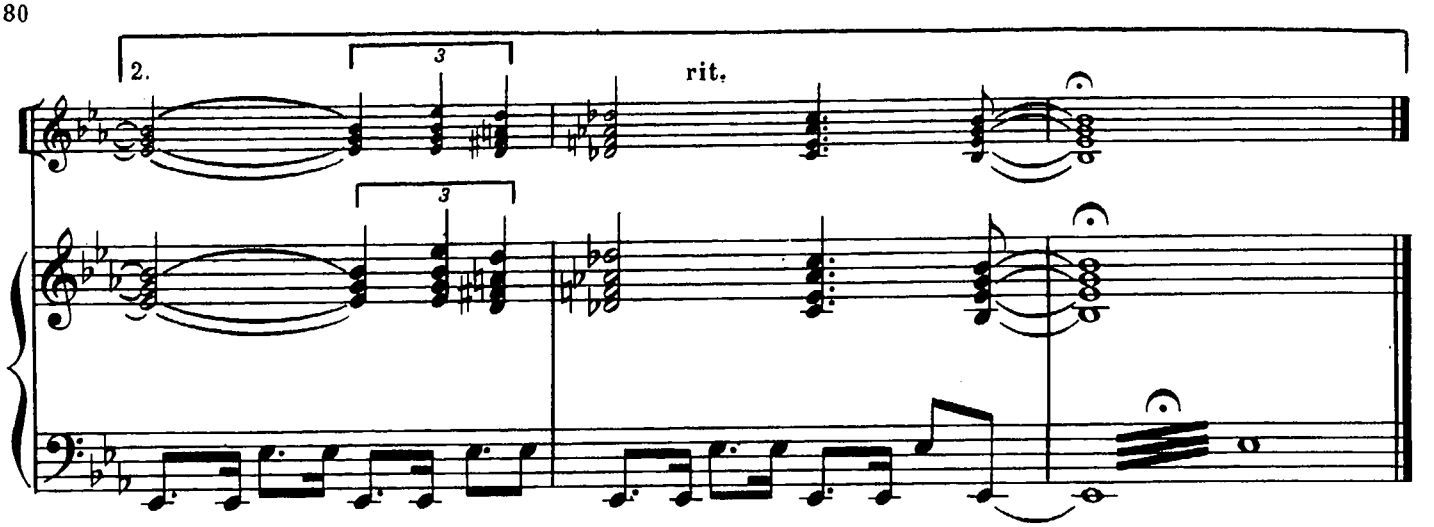

В тишине ночной
Листья шелестят,
Звезды золотят крыши.
Тише, дети спят,
Тише, дети спят,
Тише, дети спят,
Тише!

Спят они, обняв
Зайцев и котят,
Плюшевых прижав мишек.
Тише, дети спят,
Тише, дети спят,
Тише, дети спят,
Тише!

В космос, не страшась,
Их отцы летят,
Дети полетят выше.
Тише, дети спят,
Тише, дети спят,
Тише, дети спят,
Тише!

Пусть их голоса
Весело звенят,
Пусть спокойно мир дышит.
Тише, дети спят,
Тише, дети спят,
Тише, дети спят,
Тише!