

ТАК НЕ ДОЛЖНО БЫТЬ

Слова Л. ДЕРБЕНЕВА

Музыка Д. ТУХМАНОВА

Медленно

Музыкальный фрагмент, обозначенный «Медленно». Включает вокальную партию с динамикой *p*, фортепиано с динамикой *mp* и басовую партию. Темп обозначен «Медленно».

Подвижно

Музыкальный фрагмент, обозначенный «Подвижно». Включает вокальную партию, фортепиано с динамикой *f* и басовую партию. Темп обозначен «Подвижно».

mf

Мы по_встреча_лись се_го_ дня, и для двоих

mp

mp

Em⁷ *G⁷*

mp

все изме_ни_лось, и мир дру_гим

mp

C⁶ *F⁷ B⁺* *Em⁷*

стал в тот же миг. Мир от_че_го стал другим,

G⁷ C⁶ H⁷ H₃⁺

mf

до-га-дять-ся не-слож-но,

E_m⁷

но не воз_мож_ но об э_ том сказа_ть на_пря_мик.

f

f

Am⁷ H⁷ Em⁷

f

f

Так не долж_но, не долж_но бы_ть, -

mp

Am⁷ Em⁷

mp

mp

нет, нет, ни-когда! Что бы лю-бовь за-хва-

tr

G⁷ C⁶ H⁵⁺ Em⁷

-ти-ла нас,- нужны го-да!

G⁷ C⁶

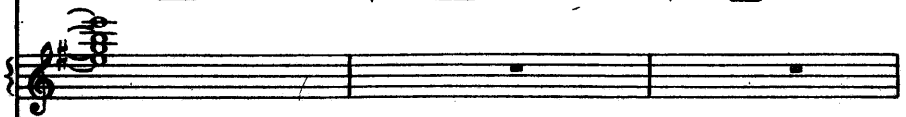
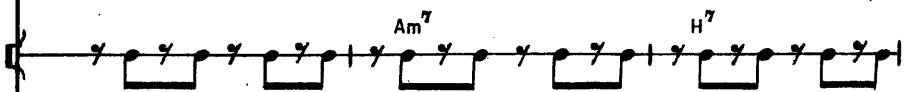
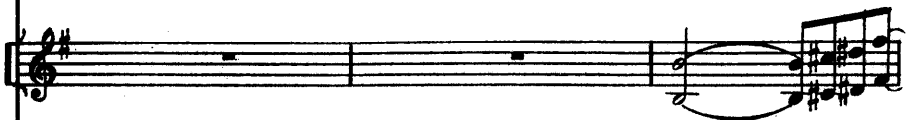
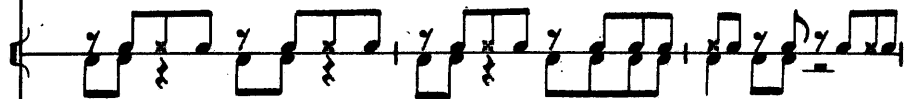
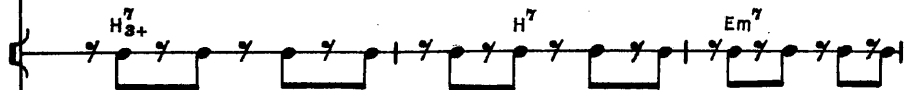

Привет
f

Так не должно

быть, но снова я взгляд твой ловлю,

Em⁷ Em Am⁷ D⁷ Hm⁷ Em⁷

и по-ни-ма-ю, что все э-то глу-по и стран

Am⁷ D⁷ H⁷

- но. Так не долж-но быть, но серд-це сту-

Em⁷ C D⁷

- ЧИТ не у_стан_ но: «Я люб_лю,
 Hm⁷ H⁷ Em C⁶

1.
 я люблю!»

2.

D⁶ Em⁷

Am⁷ Em⁷

Am

10893

Chords indicated in the piano part: D, ν Am⁷, D, Am⁷, Hm, D⁷, G.

1. *Конец* | 2.

Chords indicated in the piano part: G, Am⁷, D⁷, Hm⁷, Em⁷.

2. Так не должно, не должно быть, — нет, нет, никогда!
 Чтобы любовь захватила нас, — нужны года!
 А от внезапной любви, что приходит мгновенно,
 Жди непременно: какая-то будет беда!

Привев: Так не должно быть, но снова я взгляд твой ловлю,
 И понимаю, что все это глупо и странно.
 Так не должно быть, но сердце стучит неустанно:
 «Я люблю, я люблю!»

3. Тысячу раз повстречаться нужно бы нам
 Прежде, чем волю мы дать могли б этим словам.
 Может быть, зря мы спешим, только почему-то
 Эту минуту за тысячу лет не отдам.
4. Так не должно, не должно быть, — нет, нет, не должно!
 Но, если любишь, сказать «люблю» — разве грешно?
 Миг промелькнет над землей или век бесконечный,
 Это для вечной и мудрой любви все равно!

Привев