ЧУДО-ПЕСЕНКА

Слова Л. ДАВИДОВИЧ
и В. ДРАГУНСКОГО

Музыка Л. ЛЯДОВОЙ

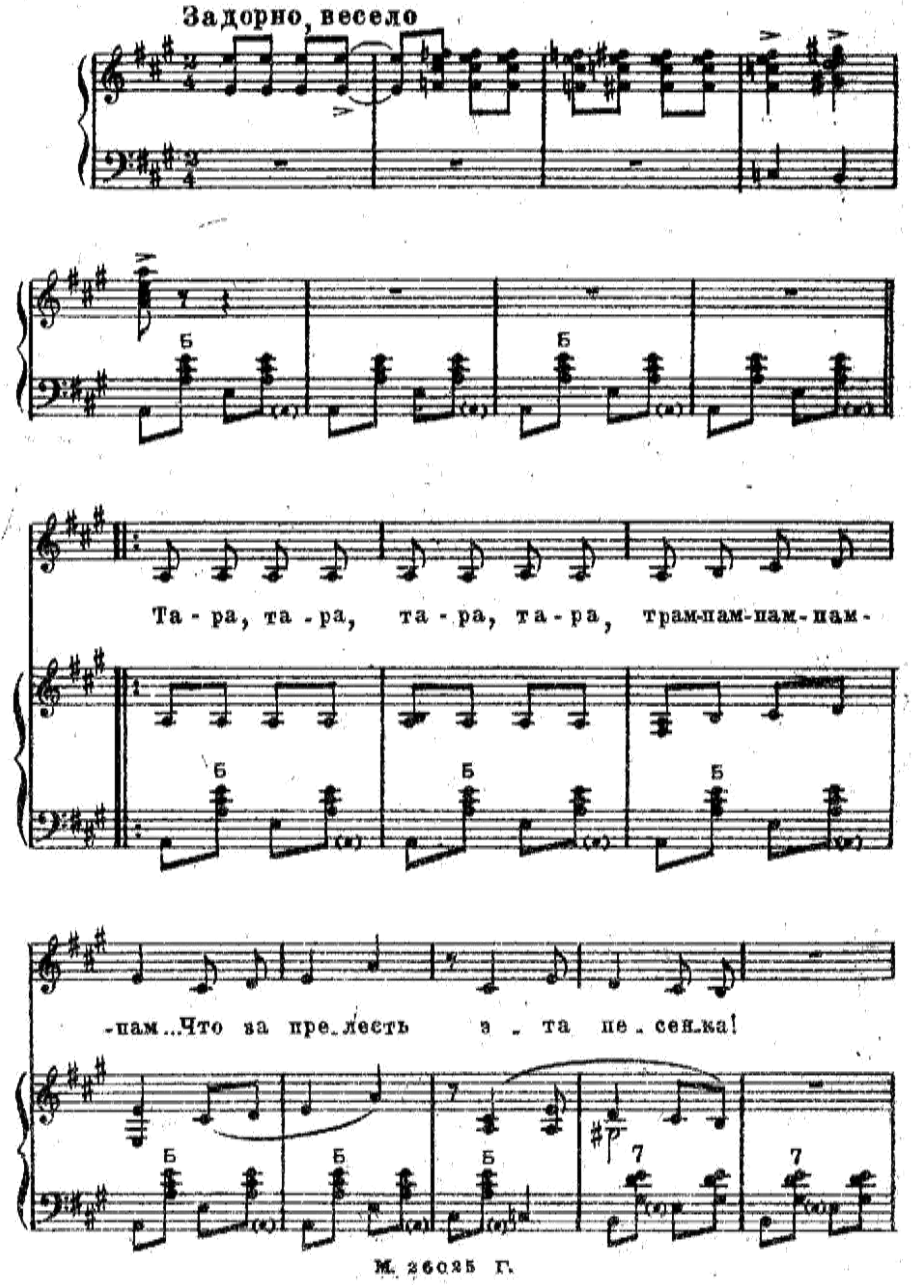

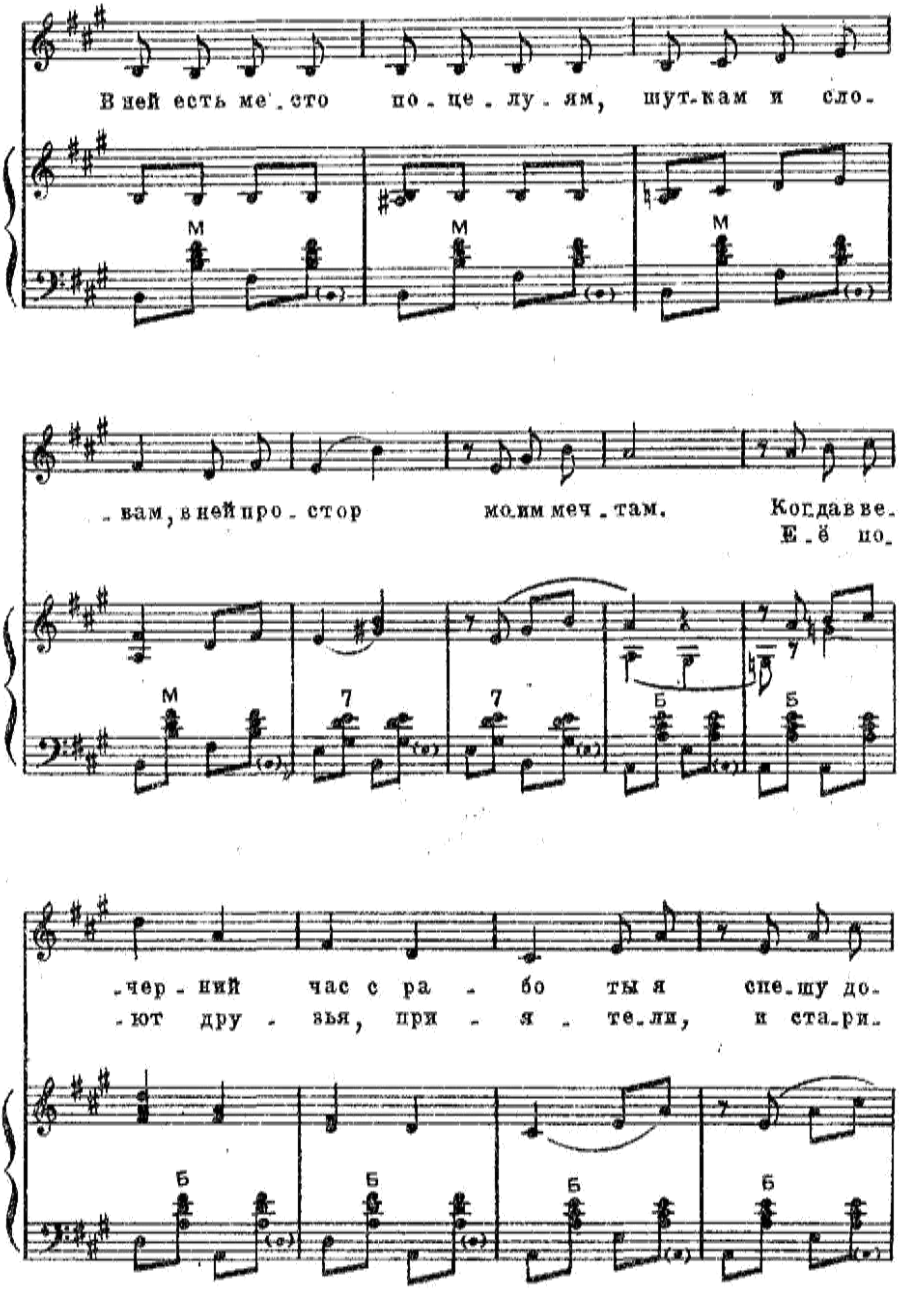
В ней есть ме - сто по - це - лу - ям, шут-кам и сло-
- вам, в ней про - стор мо-им меч - там. Когда ве-
Е - ё по-
- чер - ний час с ра - бо ты я спе-шу до-
- ют дру - зья, при - я - те-ли, и стари-

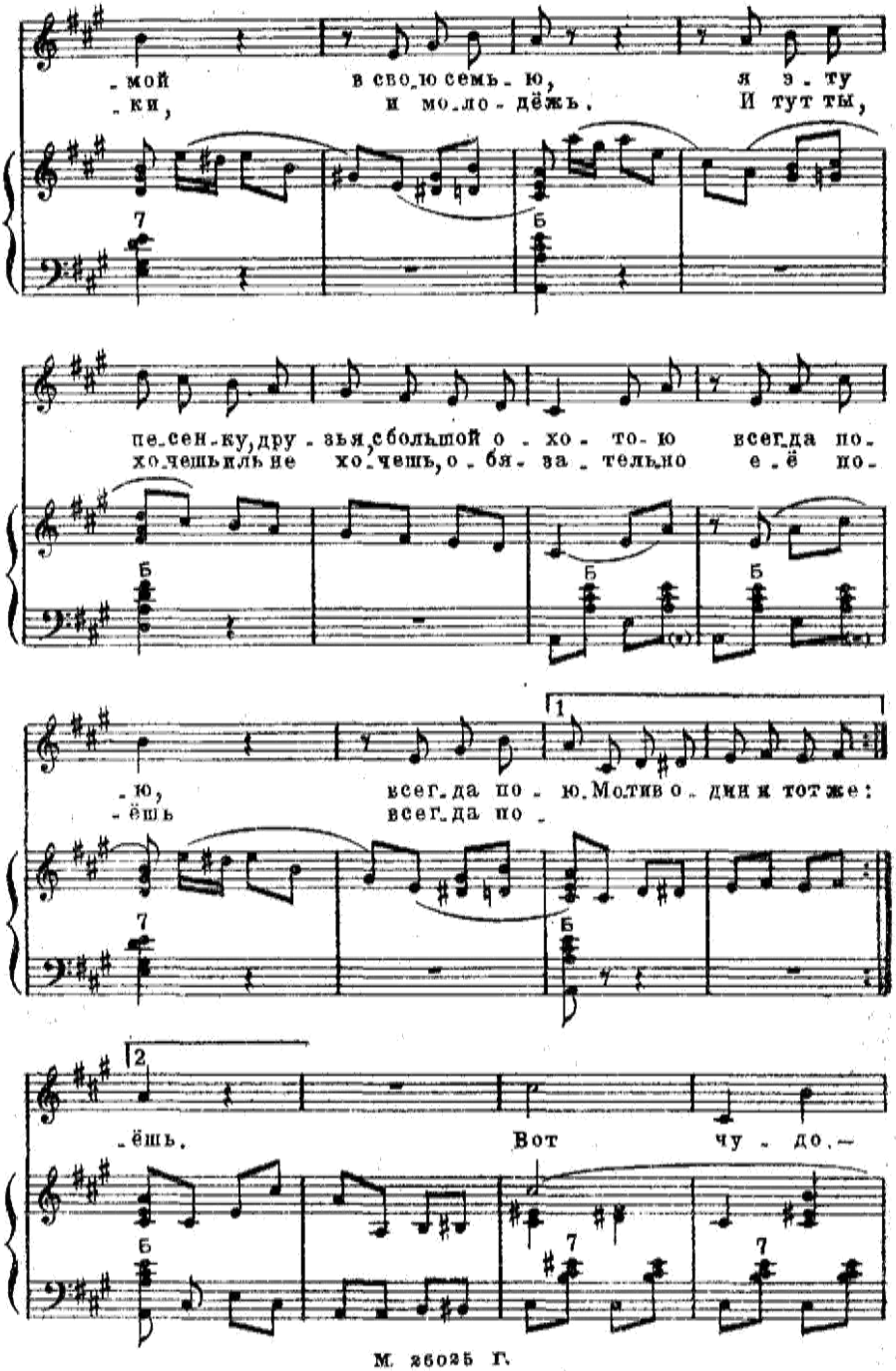
-мой в свою семью, я эту
-ки, и молодёжь. И тут ты,
песенку, друзья, с большой охотою всегда по-
хочешь-ль не хочешь, обязательно её по-
-ю, всегда пою. Мотив один и тот же:
-ёшь всегда пою
-ёшь. Вот чудо,

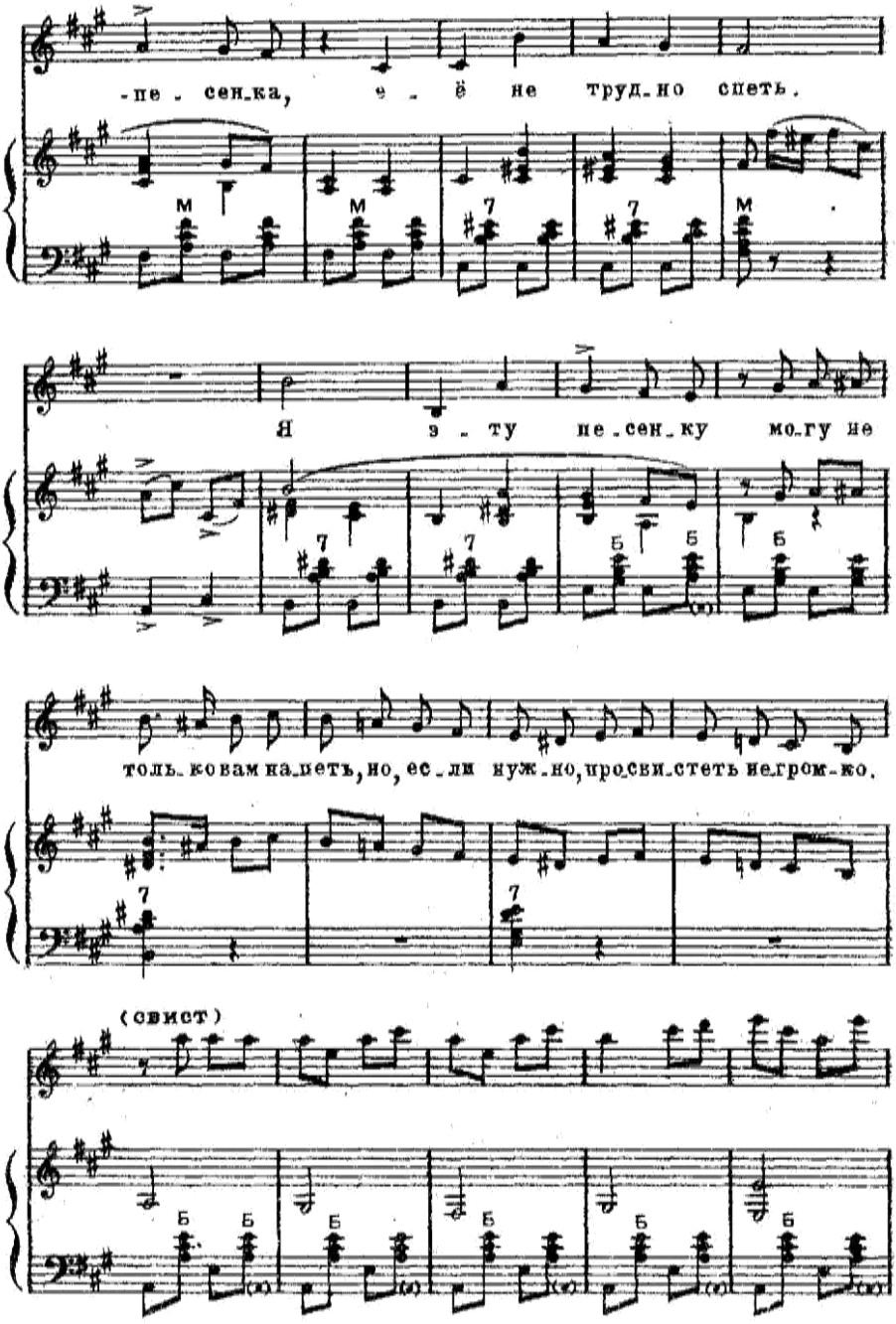
-пе - сен-ка, е - ё не труд-но спеть.
Я э - ту пе-сен-ку мо-гу не
толь-ко вам на-петь, но, ес-ли нуж-но, про-сви-стеть не-гром-ко.
(свист)

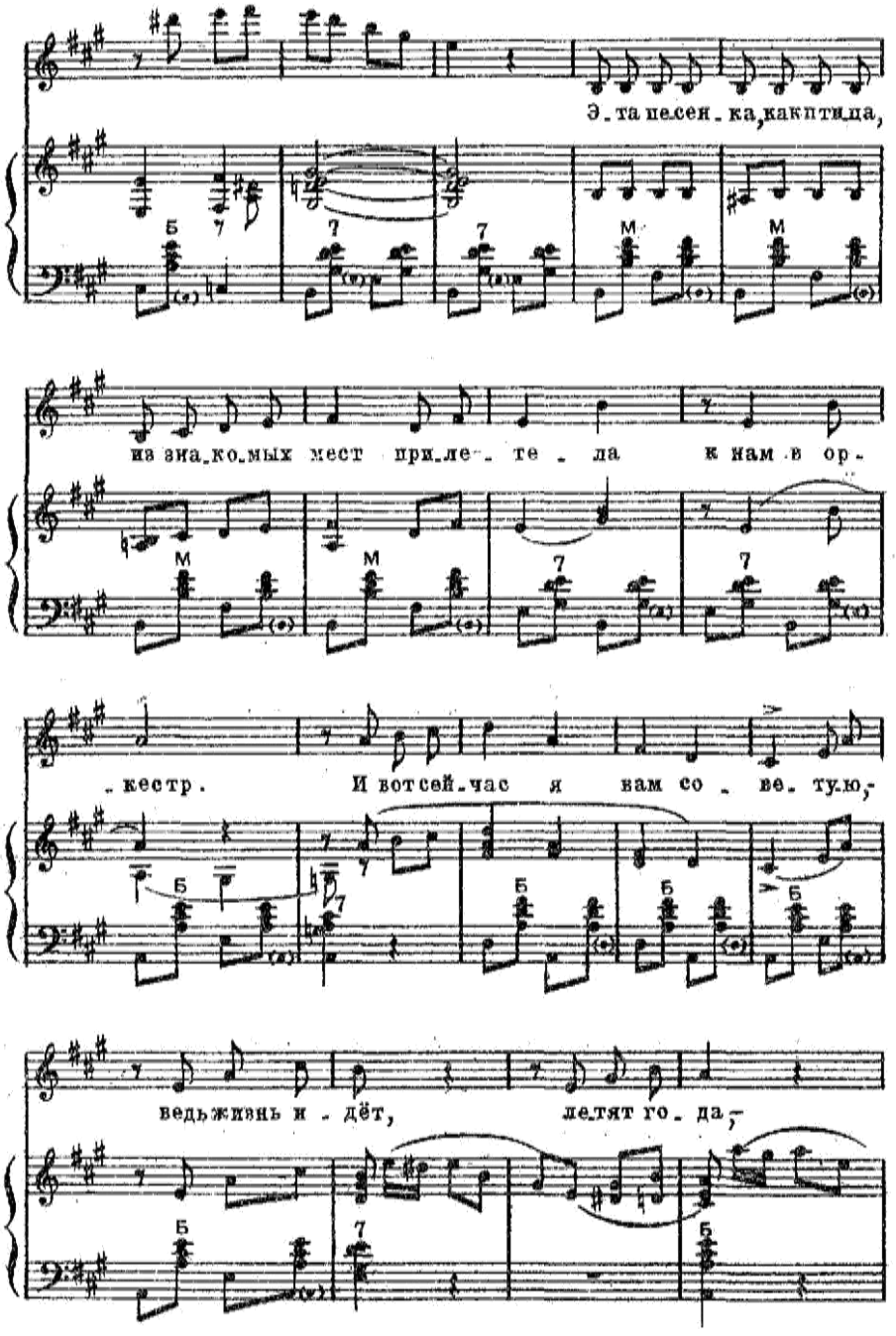
Э-та пе-сен-ка, как пти-ца,
из зна-ко-мых мест при-ле-те-ла к нам в ор-
-кестр. И вот сей-час я вам со-ве-тую,
ведь жизнь и-дёт, ле-тят го-да,

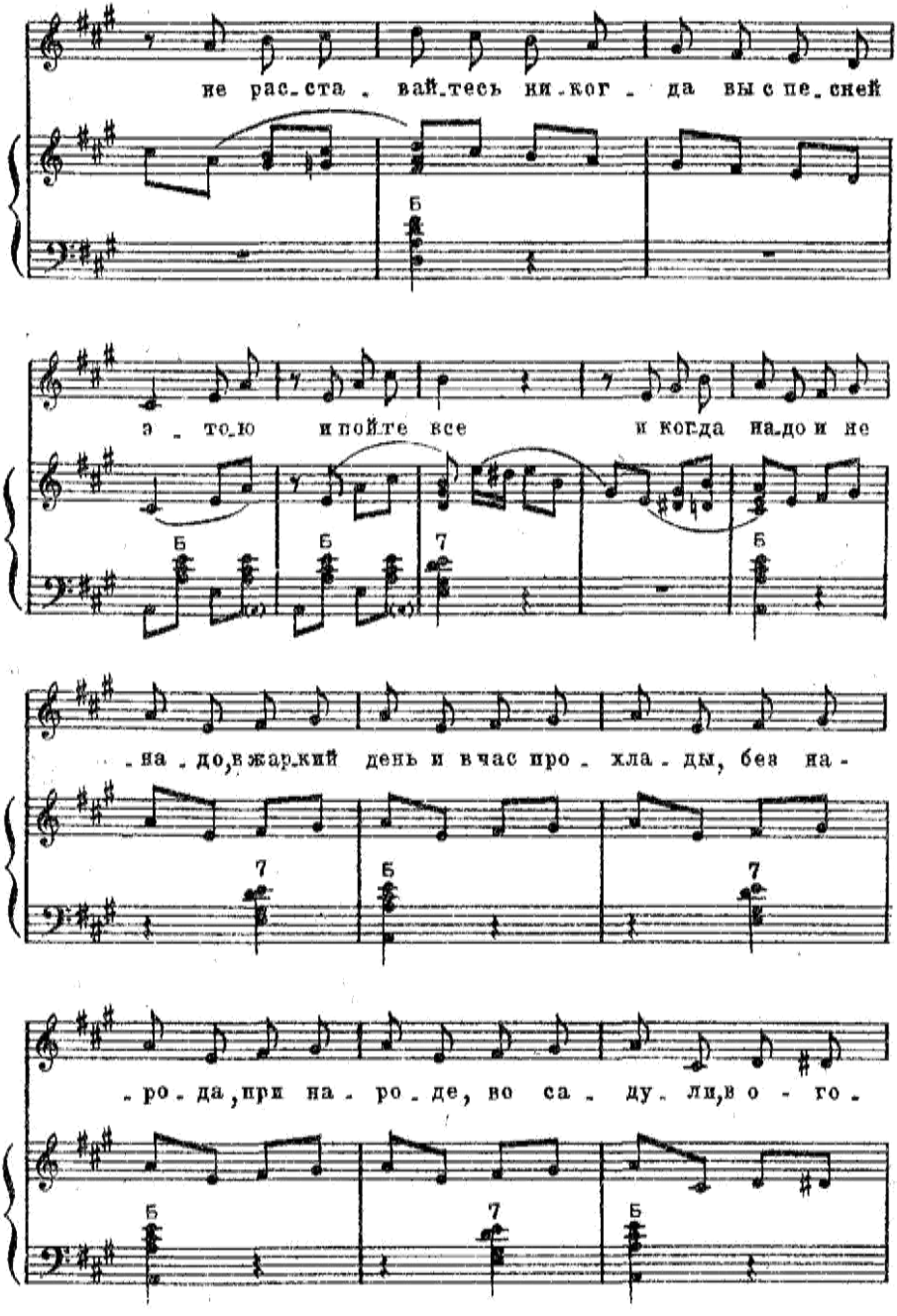
не рас-ста-вай-тесь ни-ког-да вы с пе-сней
э-то-ю и пойте все и когда на-до и не
-на-до, в жар-кий день и в час про-хла-ды, без на-
-ро-да, при на-ро-де, во са-ду-ли, в о-го-

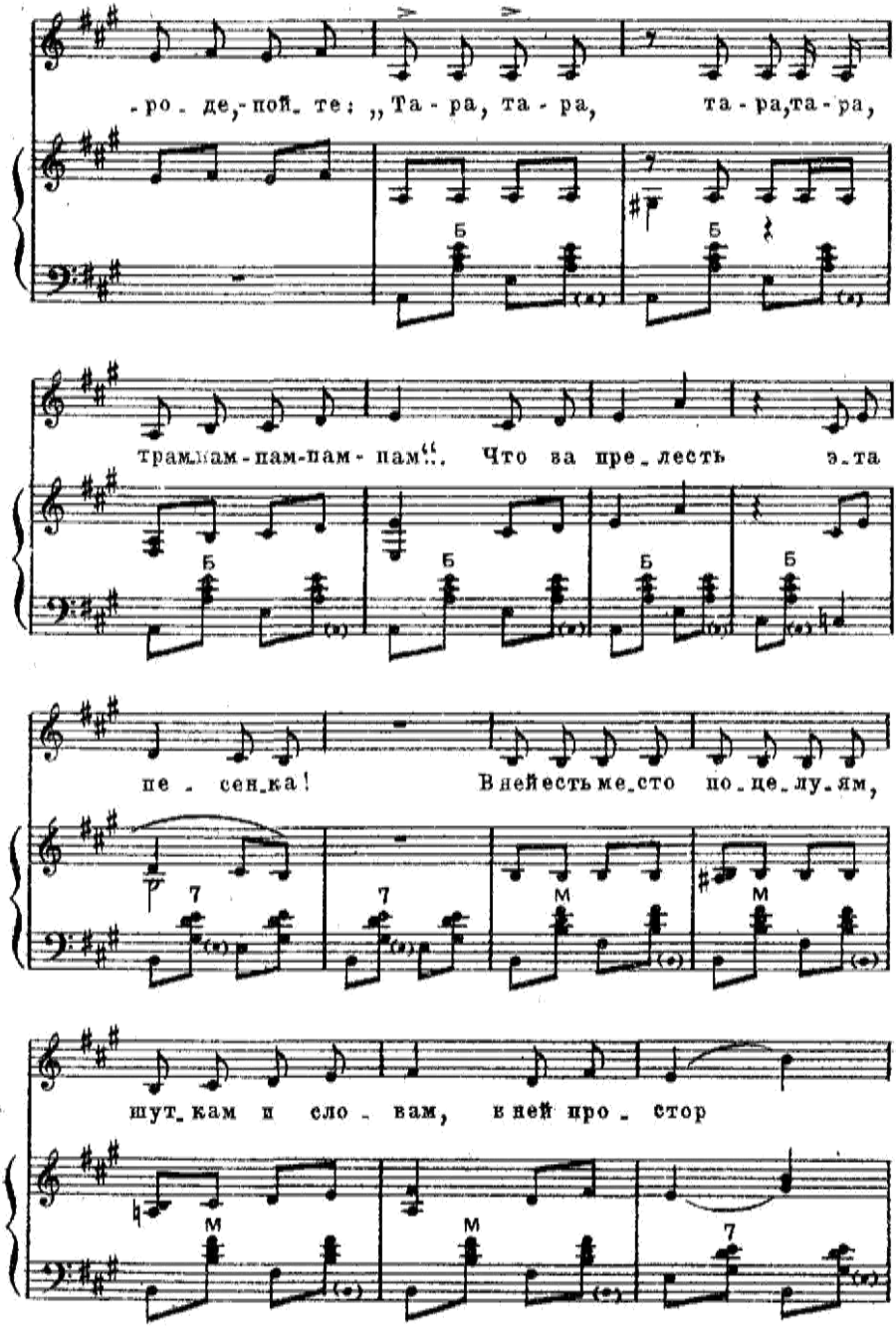
-ро - де,-пой- те: „Та - ра, та - ра, та - ра,та - ра,
трам-там-пам-пам - пам!“. Что за пре - лесть э - та
пе - сен - ка! В ней есть ме - сто по - це - лу - ям,
шут - кам и сло - вам, в ней про - стор

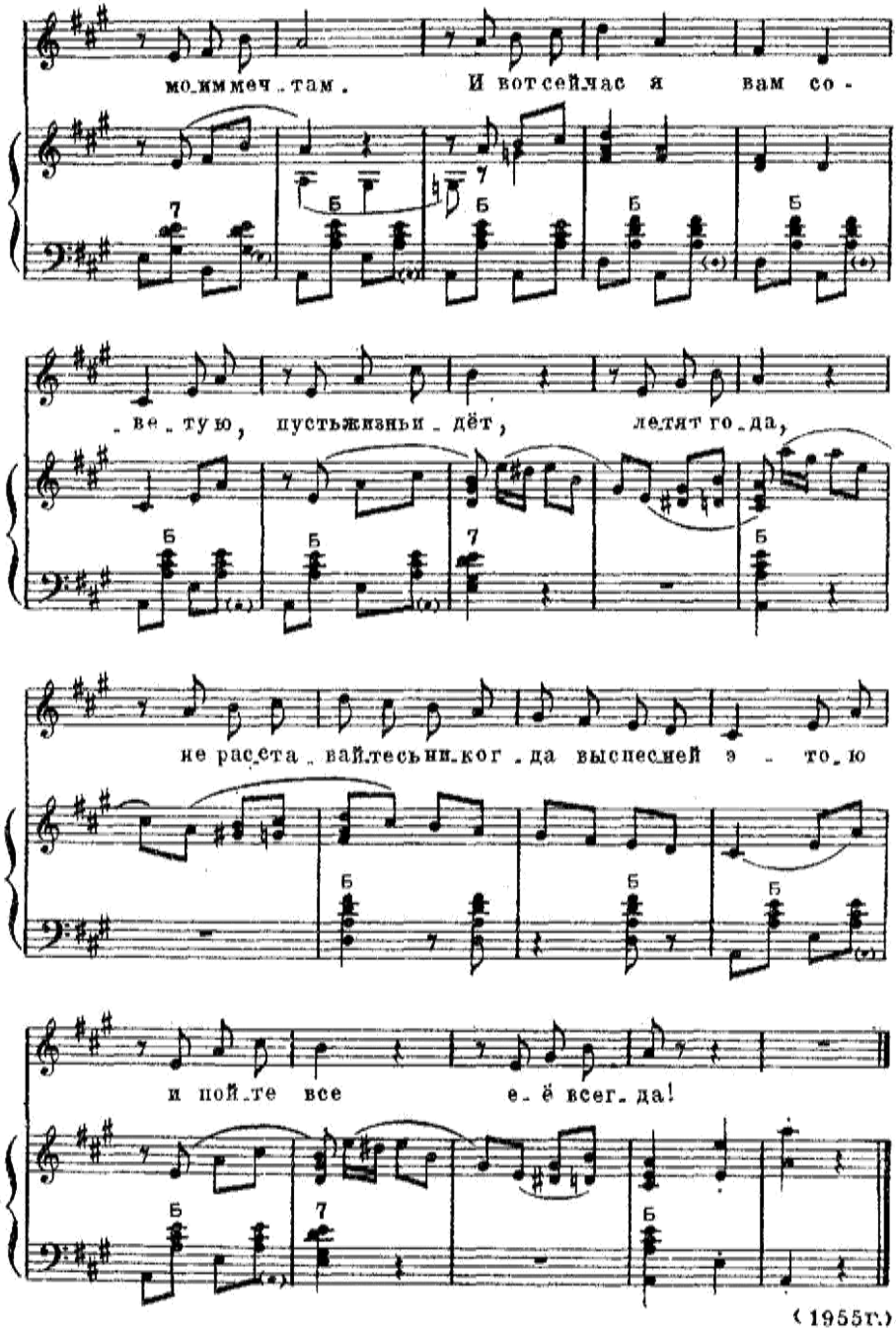
мо_им мечтам. И вот сейчас я вам со-
-ве_тую, пусть жизнь и_дёт, летят го_да,
не рас_ста_вайтесь ни_ког_да выспесней э - то_ю
и пой_те все е_ё всег_да!

(1955г.)