65. ГАРМОНЬ МОЯ, ГАРМОНОЧИКИ

Весело, задорно

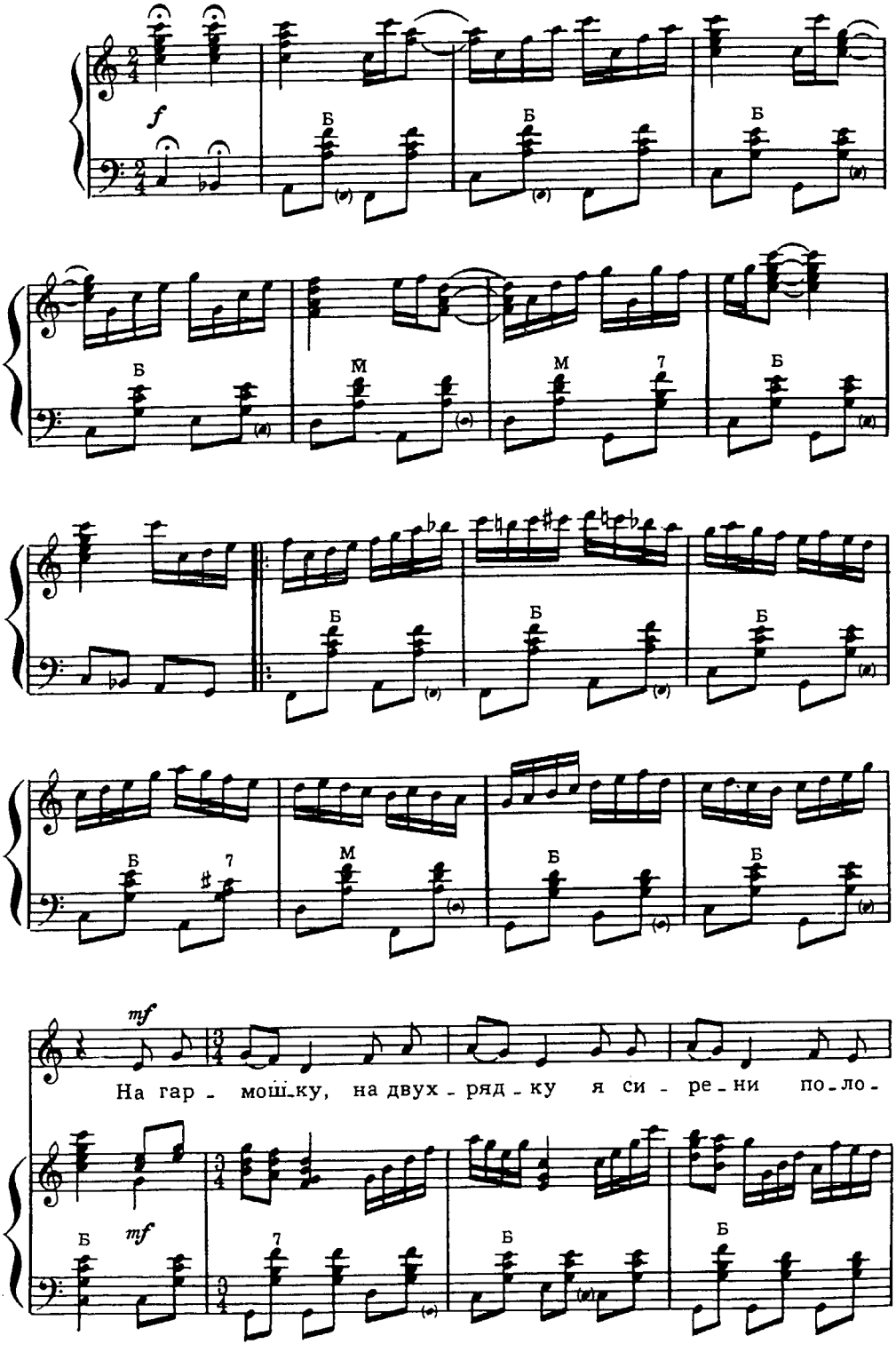

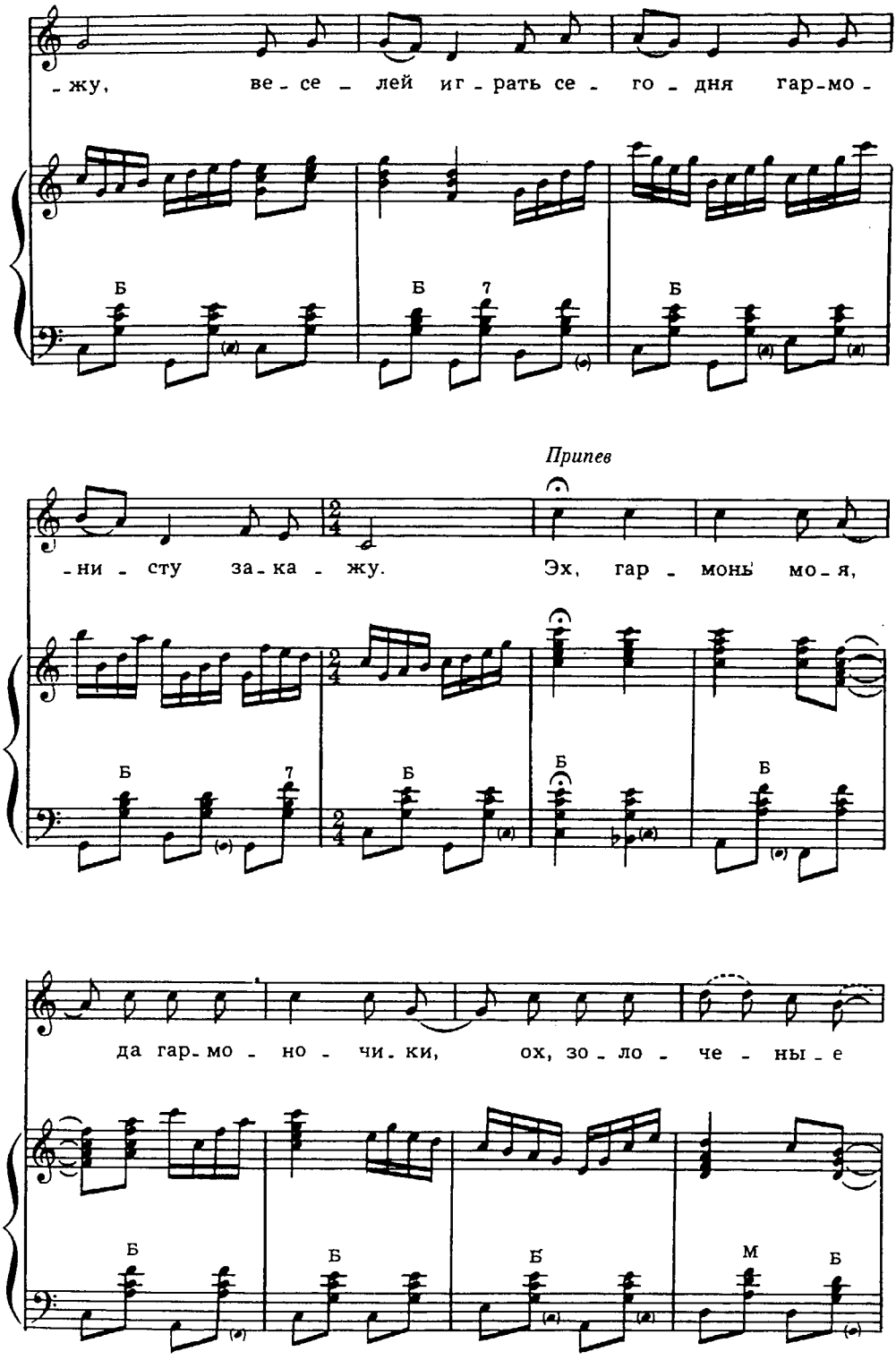
-жу, ве-се-лей иг-рать се-го-дня гар-мо-
Б
Б 7
Б
Припев
-ни-сту за-ка-жу. Эх, гар-монь мо-я,
Б
7
Б
Б
Б
да гар-мо-но-чи-ки, ох, зо-ло-че-ны-е
Б
Б
Б
М
Б

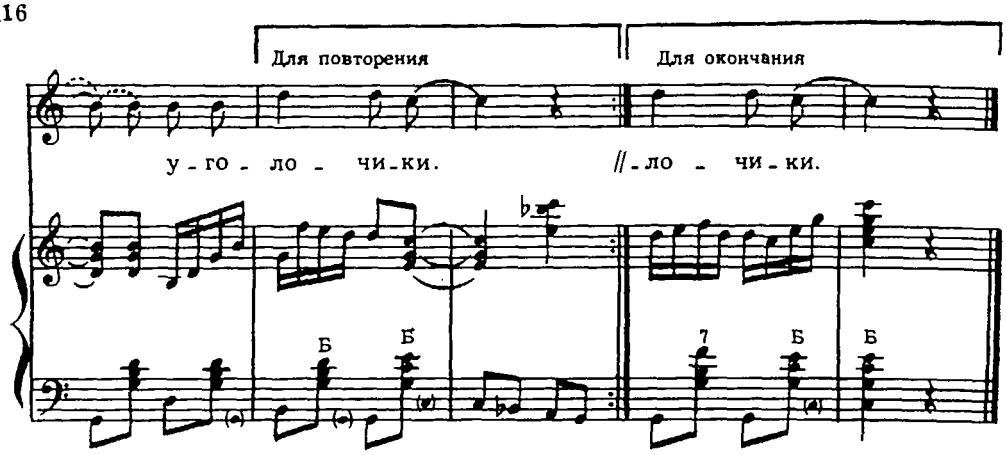

На гармошку, на двухрядку
Я сирени положу,
Веселей играть сегодня
Гармонисту закажу.

Припев: Эх, гармонь моя,
Да гармоночики,
Ох, золоченые
Уголочики.*

Кудри вились—опустились
И ложились на плечо.
В озорного гармониста
Я влюбилась горячо.

Эх, гармонь моя,
Да говорушечка,
Ох, веселей играй,
Да мой Ванюшечка.

Милый—ландыш серебристый,
Незабудка у ручья.
На других смотреть девчонок
Запрещаю тебе я.

Эх, гармонь моя,
Да гармоночики,
Шелком вышиты
Уголочики.

Не смотри по сторонам,
Когда со мною ты идешь.
Ох, миленок-голубенок,
Мое сердце не тревожь.

Эх, гармонь моя,
Да вся искристая,
Ох, я веселая,
Да голосистая.

Голубая моя лента
В косе русой вяжется.
Говорят, что я ревнива,—
Это только кажется.

Эх, гармонь моя,
Да говорушечка,
Ох, потеряешь—не найдешь,
Да, мой Ванюшечка.

Если бросишь меня, милый,
Ошибешься, дорогой:
Может, я и некрасива,
Но характер золотой.

Эх, гармонь моя,
Да столадовая.
Пусть некрасива я,
Зато бедовая.

Не гордись, мой ненаглядный,
Откровенно говорю:
Сам гармошечку забросишь,
Если я не запою.

Эх, гармонь моя,
Да гармоночики,
Золоченые
Уголочики.