СНІГ

Музика *В. Криштофовича*
та *В. Храпачова*
Слова *С. Борщевського*

СНЕГ

Музыка *В. Криштофовича*
и *В. Храпачева*
Слова *С. Борщевского*

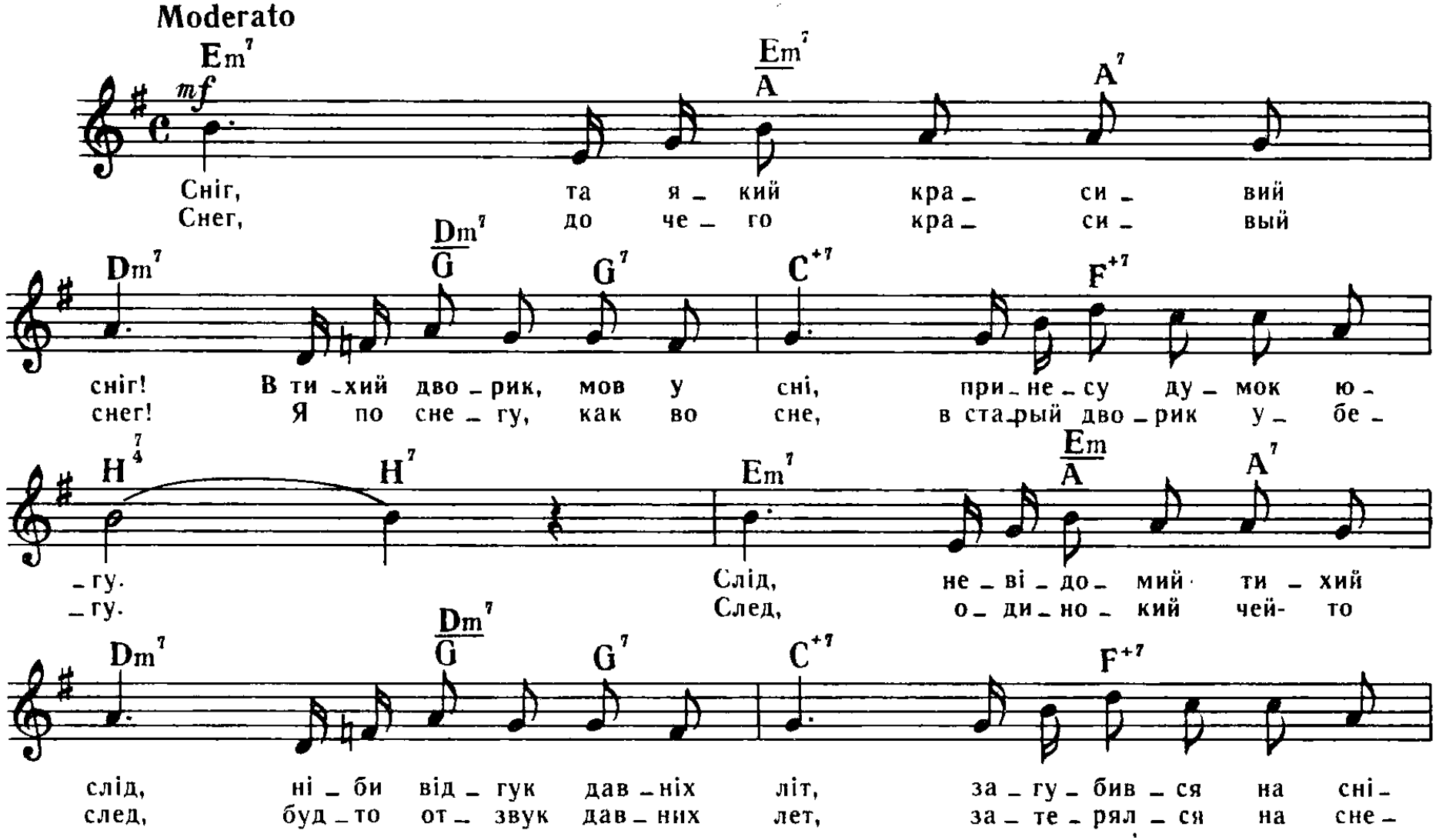

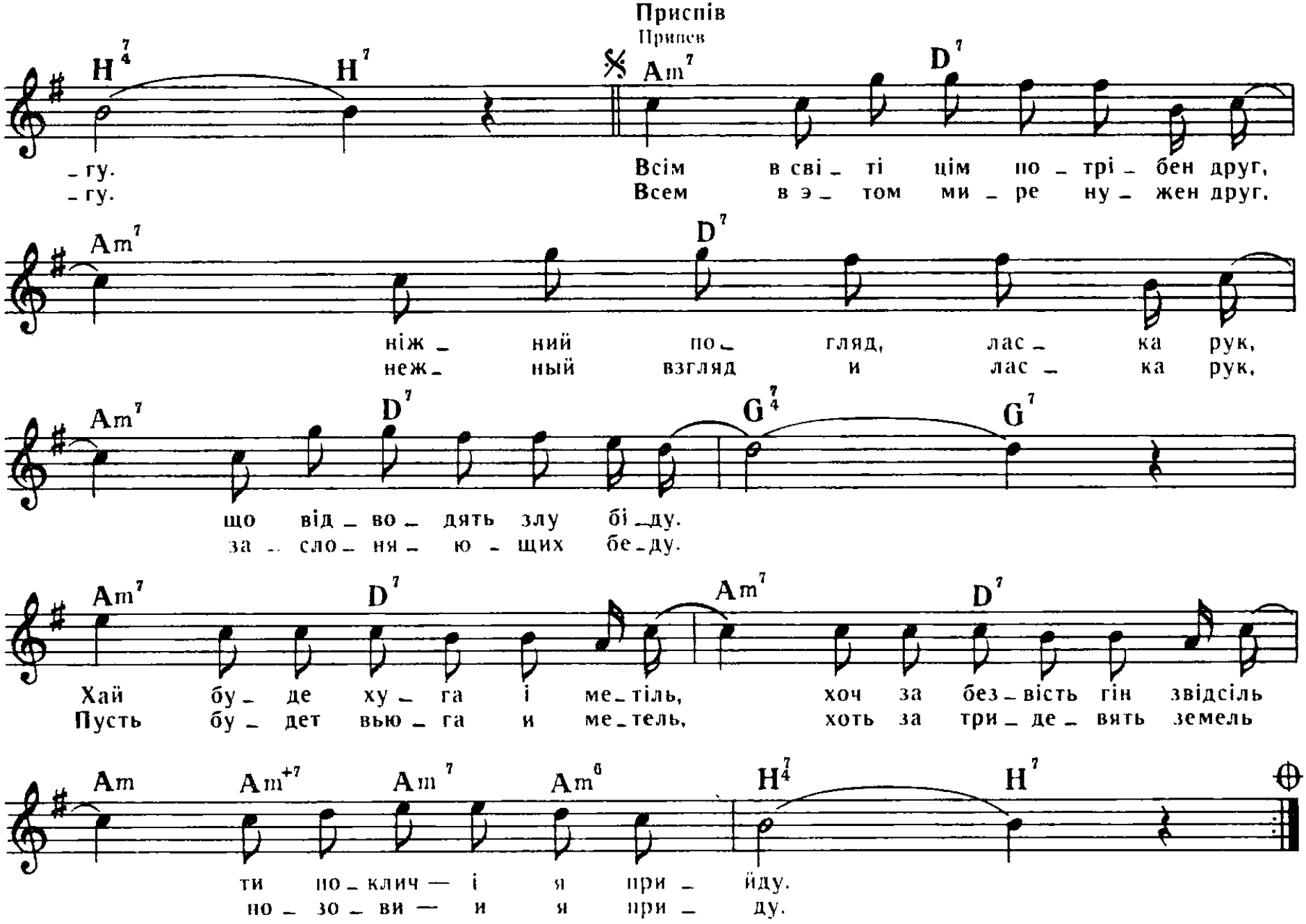

Приспів
Припев

H 7/4 H 7 Am 7 D 7

_гу. Всім в сві_ті цім по_трі_бен друг,
_гу. Всем в э_том ми_ре ну_жен друг,

Am 7 D 7

ніж_ний по_гляд, лас_ка рук,
неж_ный взгляд и лас_ка рук,

Am 7 D 7 G 7/4 G 7

що від_во_дять злу бі_ду.
за_сло_ня_ю_щих бе_ду.

Am 7 D 7 Am 7 D 7

Хай бу_де ху_га і ме_тіль, хоч за без_вість гін звідсіль
Пусть бу_дет вью_га и ме_тель, хоть за три_де_вять земель

Am Am+7 Am 7 Am 6 H 7/4 H 7

ти по_клич — і я при_йду.
по_зо_ви — и я при_ду.

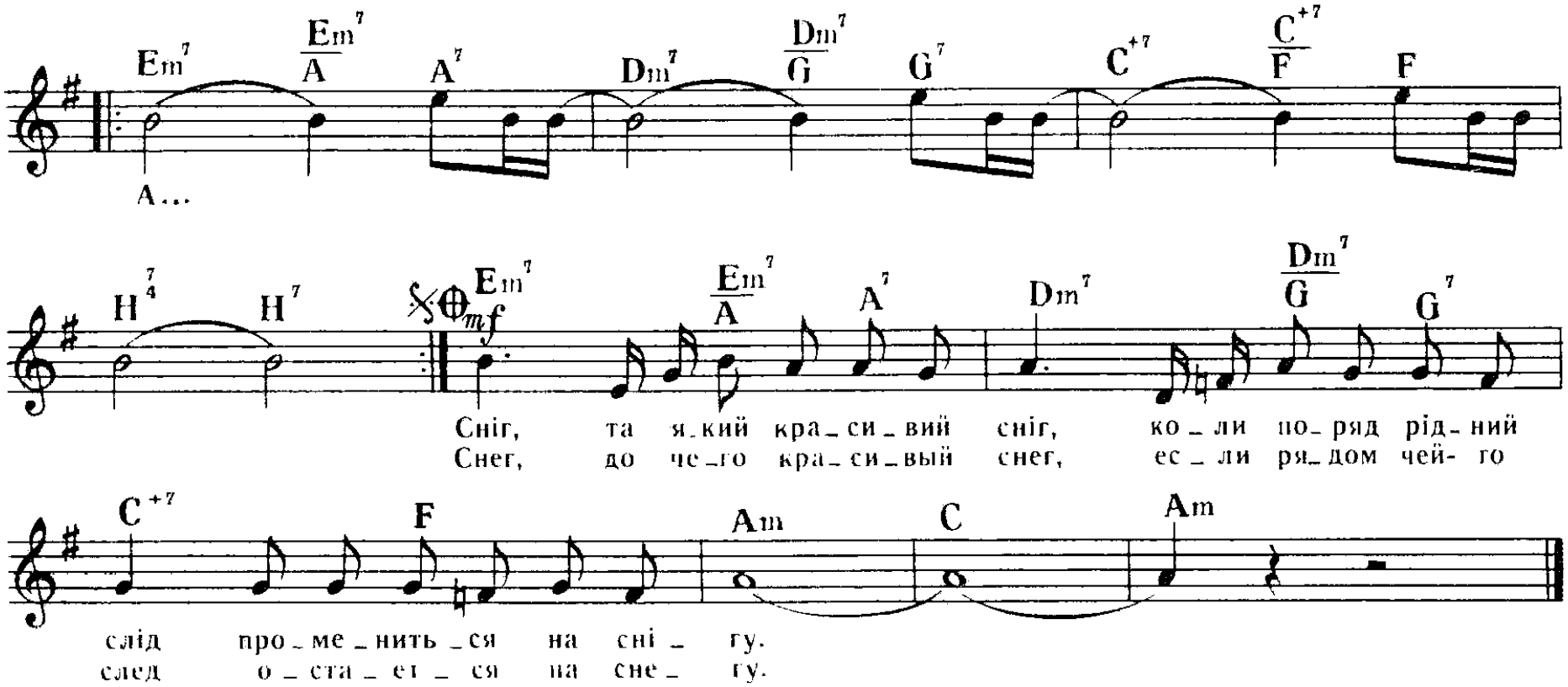

Сніг, та який красивий сніг!
В тихий дворик, мов у сні,
Принесу думок югу.
Слід, невідомий тихий слід,
Ніби відгук давніх літ,
Загубився на снігу.

Снег, до чего красивый снег!
Я по снегу, как во сне,
В старый дворик убегу.
След, одинокий чей-то след,
Будто отзвук давних лет,
Затерялся на снегу.

Приспів:

Всім в світі цім потрібен друг,
Ніжний погляд, ласка рук,
Що відводять злу біду.
Хай буде хуга і метіль,
Хоч за безвість гін звідсіль
Ти поклич — і я прийду.

Сніг, знову добрий вічний сніг,
Мов життя легенький біг,
Пролітає вдалину.
Сніг, віч коханих ніжний світ,
Ніби відгук давніх літ,
Я ловлю дзвінку луну.

Приспів.

Сніг, та який красивий сніг,
Коли поряд рідний слід
Промениться на снігу.

Припев:

Всем в этом мире нужен друг,
Нежный взгляд и ласка рук,
Заслоняющих беду.
Пусть будет вьюга и метель,
Хоть за тридевять земель
Позови — и я приду.

Снег, этот добрый вечный снег,
Словно жизни легкий бег,
Улетает в синеву.
Снег, глаз любимых нежный свет,
Будто отзвук давних лет.
Я опять его зову.

Припев.

Снег, до чего красивый снег,
Если рядом чей-то след
Остается на снегу.