

# Поющие гитары

*Спасибо, Волга*

*Алый парус надежды*

*Пока ты спишь...*

*Нежность*

*Розовый коралл*

*Полет*

*Самба*

*выпуск*

**27**

# Поющие Гитары

ВЫПУСК

27

*Песни и инструментальная  
музыка из репертуара  
вокально-инструментальных  
ансамблей*

*Для солистов  
в сопровождении фортепиано  
и дирекцион*

ИЗДАТЕЛЬСТВО «МУЗЫКА» МОСКВА 1983

# СПАСИБО, ВОЛГА

Слова Н. ПАЛЬКИНА

Е. БИКТАШЕВ

Выразительно, певуче

Ф.п.

М 7 Б 7 7 М 7

Cm7 F7 Bmaj Eb9 A7 Cm9 D7

Когда с до - ро - ги я над то - бой скло -

Пение Gm Cm Gm

М 7 М 7 М

... шая - ся ти - хо и у - ста - ло, вол - ной про - хлад - ной ты, как ру -

F7 Ebdim D7 Gm D7sus Gm Cm7 F7

7 7 М 7 М М 7

... кой, у - ста - лость сплыв мо - их они - ма - ла.

Bmaj Ebmaj Cm6 D7 Gm

Б Б М 7 М

## Привет

См7 *mf* F9 Вмаj E<sup>b</sup><sub>9</sub> А9- См6 D7

Где- го там вда- ли кра- я дру- ги- е и дру- ги- е

Gm *dim.* D7sus Gm *mp* См7 F9 Вмаj E<sup>b</sup><sub>9</sub>

ре- ки. Ты - мо- я судь- ба, род- на- я

А9- См6 D7

Вол- га, я с то- бой на- ве ки! И в дни раз-//ве- ки! Род- на- я

Для повторения Gm

Для окончания Gm

E<sup>b</sup><sub>7</sub> Gm E<sup>b</sup><sub>7</sub> См6 Gm *pp*

Вол- га, род- на- я Вол- га, род- на- я Вол- га.

Когда с дороги  
Я над тобой  
Склонялся тихо и устало,  
Волной прохладной  
Ты, как рукой,  
Усталость с плеч моих снимала.

*Припев:* Где-то там вдали  
Края другие и другие реки.  
Ты — моя судьба,  
Родная Волга, я с тобой навеки!

И в дни разлуки  
Порой крутой  
Мне снился твой зеленый берег.  
Звучал мне голос  
Раздольный твой,  
И я в себя и в счастье верил.

*Припев*

Друзей на Волге  
Моих не счесть.  
Меня тут ждут, меня тут любят.  
Спасибо, Волга,  
За всё, что есть,  
За всё, что есть, за всё, что будет.

*Припев:* Где-то там вдали  
Края другие и другие реки.  
Ты — моя судьба,  
Родная Волга, я с тобой навеки!

# АЛЫЙ ПАРУС НАДЕЖДЫ

Слова Л. ЩИПАХИНОЙ

В. ОРЛОВЕЦКИЙ

Умеренно

**System 3:** The vocal line continues with the lyrics: "на де-та-ет бе-да у-ра-га - ном кро-меш-ным.". The piano accompaniment continues. Chords G<sub>m7</sub>, B<sub>m7</sub>, C<sub>7</sub>, F, and A<sub>m</sub> are indicated above the vocal line.

**System 4:** The vocal line continues with the lyrics: "И судь-бо-ю тво-ей у-прав-ля-ет тог-да". The piano accompaniment continues. Chords B, E<sub>7</sub>, A<sub>m</sub>, and D<sub>7</sub> are indicated above the vocal line.

**System 5:** The piano accompaniment concludes the piece. Chords B, 7, M, and 7 are indicated below the piano part.

Г7у Вm6 C7 F

а - лый па - рус на - дож - ды, а - лый па - рус на - дож - ды.

Am B E7 Am C

И судь - бо - ю тво - ей у - пра - вля - ет тог - да

Am6 Adim G7у C7 F

а - лый па - рус на - дож - ды, а - лый па - рус на - дож - ды.

F D7

О те - бе со - кру - ша - ет - ся серд - це од - но,

Gm Bm6 C7 F

э - ту тон - ку ю нить вто - ро - пях не об - режь ты.

8

M M 7 Б

B E7 Am D7

И ка - ча - ет - ся зыб - ко на хо - лод - ном вет - ру

8

Б 7 M 7

Gm Bm6 C7 F

а - лый па - рус на - деж - ды, а - лый па - рус на - деж - ды.

8

M M 7 Б

Am B E7 Am

И ка - ча - ет - ся зыб - ко на хо - лод - ном ве - тру

8

M Б 7 M

Am<sub>6</sub> A dim Gm<sub>7</sub> C<sub>7</sub> F

а - лый па - рус на - деж - ды, а - лый па - рус на - деж - ды.

8

F Gm<sub>7</sub> F Gm<sub>7</sub>

- деж - ды. Па - рус на - деж - ды, па - рус на -

F

- деж - ды.

8

Все случается в жизни:  
 Непогода и мгла,  
 Налетает беда  
 Ураганом крошечным.  
 И судьбою твоей  
 Управляет тогда  
 Алый парус надежды,  
 Алый парус надежды.

Ты по свету бродил,  
 Ты вернулся домой,  
 И в родимом краю  
 Ты желанный, как прежде.  
 Вел тебя сквозь тоску,  
 Сквозь разлуку и мглу  
 Алый парус надежды,  
 Алый парус надежды.

О тебе сокрушается  
 Сердце одно,  
 Эту тонкую пить  
 Второпях не обрежь ты.  
 И качается зыбко  
 На холодном ветру  
 Алый парус надежды,  
 Алый парус надежды.

## ПОКА ТЫ СПИШЬ...

Слова Л. АБДУЛЛИНОЙ

А. МОНАСЫПОВ

Умеренно

**System 1 (Piano Introduction):**  
 Treble clef:  $mf$ ,  $M$ ,  $Fm_7$ ,  $B$ ,  $E^b_{maj}$   
 Bass clef:  $Cm$ ,  $Fm_7$ ,  $B$ ,  $E^b_{maj}$

**System 2 (Vocal Line 1):**  
 Treble clef:  $D^b_{maj}$ ,  $D_7$ ,  $G$ ,  $\text{По-}$   
 Bass clef:  $A^b$ ,  $B$ ,  $B$ ,  $7$

**System 3 (Vocal Line 2):**  
 Treble clef:  $Cm_9$ ,  $Fm_7$   
 Bass clef:  $M$ ,  $M$ ,  $M$ ,  $M$

**System 4 (Vocal Line 3):**  
 Treble clef:  $B^b_{13}$ ,  $B^b_9$ ,  $Cm_7+$   
 Bass clef:  $7$ ,  $7$ ,  $M$

**Lyrics:**  
 - ка ты спишь, по-ка мы-то-еж ду- ют,  
 я над то-бо- ю ти-хо по-во-ду- ю,

$F_9$   $Fm_9^{5-}$   $E^b_{maj}$   $Cm_7$   $A^b_{maj}$

го - рачий лоб да - до - нью о - сту -

$Fm_7$   $A^b/B$   $Fm/B$   $E^b_2$

- жу, про доб - ро - е те - бе на - во - ро - жу.

$E^b_{7+}$  *Привес*  $E^b_9$   $F_9^{sus}$

Я по - коя - ду - ю над то - бой у - крад - ко - ю, по - ка ме -

$B_9^{sus}$   $E^b_2$   $C_9+$

- тель лю - ту - ет бес - про - свет - на - я, чтоб го - рес - ти твои все бы - ли

*Fm7+* *B9+* *E<sup>b</sup> maj*

крат - ки - ми, а грусть - вы - со - ко - ю и свет - ло - ю. Я по - кол -

*G sus* *G7* *A<sup>b</sup>9/6* *Fm*  
*B*

- ду - ю над то - бой у - крад - ко - ю, я по - кол - ду - ю над то - бой у -

1.  
*E<sup>b</sup> maj* *Cm9* *Fm7* *B9*

- крад - ко - ю. А ...

*E<sup>b</sup> maj* *A<sup>b</sup>* *D<sup>b</sup> maj* *D9+* *G7<sup>sus</sup>* *G9-*

По -

2. Cm<sub>2</sub> G<sup>#</sup>m<sub>7</sub> Ema<sub>j</sub>

- крад - ко ю. Я по - кол - ду - ю, я по - кол - ду ю над то - бой, я по - кол -

A<sub>6</sub> H<sub>7</sub><sup>sus</sup> V H<sub>7</sub> Cm<sub>9</sub>

- ду - ю над то - бой у - крад - ко - ю.

F<sub>9/6</sub> Cm<sub>9</sub> F<sub>9/6</sub> Cm<sub>9/6</sub>

(8) (w) (w)

7 M 7

Пока ты спишь, пока метели дуют,  
Я над тобою тихо поколдую,  
Горячий лоб ладонью остужу,  
Про доброе тебе наворожу.

*Припев:* Я поколдую над тобой украдкой,  
Пока метель лютует беспросветная,  
Чтоб горести твои все были краткими,  
А грусть — высокою и светлою.

Пока ты спишь, тебя я не покину,  
Заботы и печали отодвину,  
Напраслину, наветы и беду  
Я от тебя руками отведу.

*Припев*

Пока ты спишь, пока бушует вьюга,  
Оберегу от недруга и друга.  
Уходит ночь. До утренней зари  
Окно мое бессонное горит...

*Припев:* Я поколдую над тобой украдкой,  
Пока метель лютует беспросветная,  
Чтоб горести твои все были краткими,  
А грусть — высокою и светлою.

## НЕЖНОСТЬ

Слова В. ЦЫБИНА

Г. БАЛАЕВ

Не спеша

Пусть не могу я быть нежне-е,

ведь так короток встречи час, — я даже нежностью сво-

-е-ю и то боюсь обидеть Вас

С *p* Am Hm7 E7

C Am Dm9 G7/b

Am C6 H7 F9 E7 F G9

Em Am D9 G7

C Am Hm7 E7 Am C6

А звез-ды льют-ся, не сор-вут-ся, и хоть о-зяб-ли Вы слег-  
и вы за то, что я ро-бе-ю, ме-ня про-сти-те в э-тот

Б М М 7 М Б

H7 E7 F G9 Em7 Am

-ка, но что-бы Ва-ших плеч ко-снуть-ся—  
час, — я да-же неж-но-стью сво-е-ю

7 7 Б 7 М М

Dm7 G7 C F#m7 H7

не по-ды-ма-ет-ся ру-ка. И мед-лю я в ап-рель-ский  
и то бо-юсь о-би-деть Вас.

М 7 Б М 7

Emaj F#m7 G#m7 Gm7 F#m7 H7 E

ве-чер, в оз-ноб бро-са-ю-щий по-рой,

Б М М М М М Б

Am<sub>7</sub> D<sub>7</sub> Gmaj Am<sub>7</sub> Hm<sub>7</sub> Bm<sub>7</sub> Am<sub>7</sub> D<sub>7</sub>

на - крыть о - зяб - нув - ши - е пле - чи не - ос - то - рож - но - ю по -

G<sub>7</sub>

- пой.

F<sub>7</sub>m<sub>7</sub> H<sub>7</sub> E B G<sub>7</sub>m

F<sub>7</sub>m<sub>7</sub> H<sub>7</sub> E Am<sub>7</sub> D<sub>7</sub>

G Hm<sub>7</sub> Am<sub>7</sub> D<sub>7</sub> G<sub>7</sub>

Пусть не мо-гу я быть неж-не-е, ведь так ко-ро-ток встре-чи

час,— я да-же неж-но-стью сво-е-ю

и то бо-юсь о-би-деть Вас...

Пусть не могу я быть нежнее,  
 Ведь так короток встречи час,—  
 Я даже нежностью своею и то боюсь обидеть Вас.  
 А звезды льются, не сорвутся,  
 И хоть озябли Вы слегка,  
 Но чтобы Ваших плеч коснуться — не поднимается рука.  
 И медлю я в апрельский вечер,  
 В озноб бросающий порой,  
 Накрыть озябнувшие плечи неосторожною полой.  
 И Вы за то, что я робею,  
 Меня простите в этот час,—  
 Я даже нежностью своею и то боюсь обидеть Вас.  
 Пусть не могу я быть нежнее,  
 Ведь так короток встречи час,  
 Я даже нежностью своею и то боюсь обидеть Вас...

## РОЗОВЫЙ КОРАЛЛ

В. СВЕШНИКОВ

Подвижно

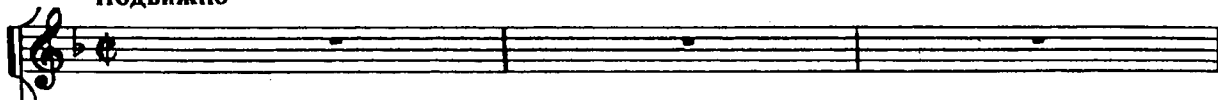
Инструменты  
соло

Электроорган

Гитара

Бас

Ударные

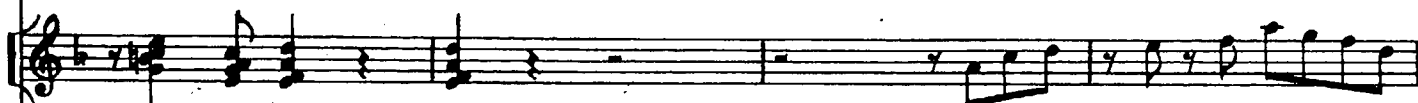
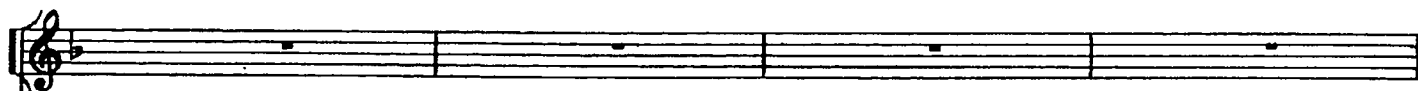
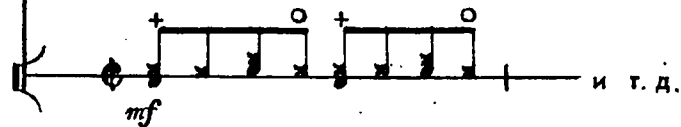

§ 1

*mf*

*f*

*f*

*f*

fill in

и т. д.

*f*

*f*

*f*

*f*

*f*

*f*

*f*

*f*

*f*

*f*

*f*

*f*

*f*

*f*

Fmaj Gm7 Gm7 Fmaj

F6 Am7 A<sup>b</sup>m7 G<sup>b</sup>maj

G<sup>b</sup>maj A<sup>b</sup>m7 A<sup>b</sup>m7

G<sup>b</sup>maj      G<sup>b</sup><sub>6</sub>      E<sup>b</sup>m<sub>6</sub>      F<sub>7</sub>

B<sub>7</sub>      Bm<sub>7</sub>      E<sup>b</sup><sub>7</sub>      A<sup>b</sup>m

A<sup>b</sup>m<sub>7</sub>      D<sup>b</sup><sub>7</sub>      G<sup>b</sup>      Gdim      Fmaj.      A<sub>7</sub>

# ПОЛЕТ

Ю. ЧУГУНОВ

В стиле боссановы

Инструменты  
соло

Фортепиано

*mf*

2

3

# САМБА

Ю. ЧУГУНОВ

1 Trpt.

T-ne, S. ten.

*f*  
C<sub>13</sub> F<sub>7</sub> sus F<sub>13</sub> A<sup>b</sup>/<sub>B</sub>

G<sub>7</sub> sus G<sub>7</sub> A<sup>b</sup> A dim E<sup>b</sup>/<sub>B</sub> C<sub>7</sub>(-5)

2

F<sub>-5</sub> B<sub>13</sub>(-9) F/E<sup>b</sup> G<sup>b</sup>+9 C<sub>13</sub>

Second system of music. The vocal line continues with a melodic phrase including a triplet. The piano accompaniment features chords and a bass line. Chord labels are:  $A^b$ , Adim,  $E^b$  /  $B$ ,  $B_{13}(-9)$ , and  $E^b$  /  $B$ .

Third system of music. The vocal line continues with a melodic phrase including a triplet. The piano accompaniment features chords and a bass line. Chord labels are:  $C^b$  maj, Cdim,  $G^b$  /  $D^b$ , Ddim,  $E^b$  m7, and  $D_9$ .

3

(в октаву)

G F<sub>7</sub> G F<sub>7</sub> G B<sub>13</sub>

(в октаву)

E<sup>b</sup> maj D<sub>9</sub> G F<sub>7</sub> G F<sub>7</sub>

4

E maj A maj E maj A maj D maj G maj C<sub>13</sub>

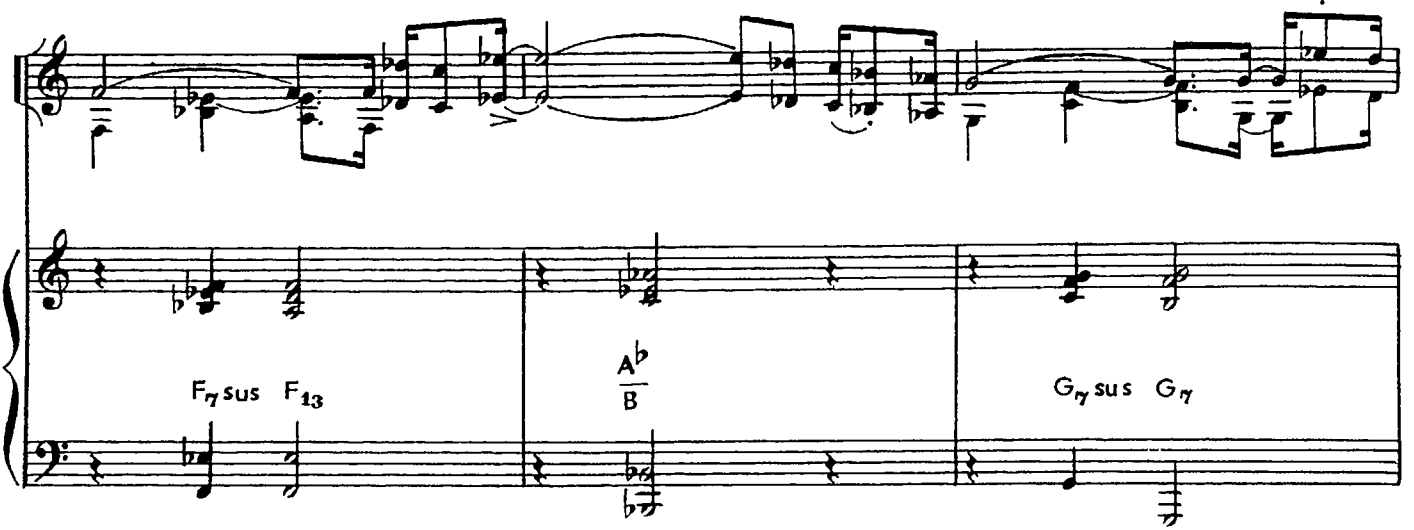

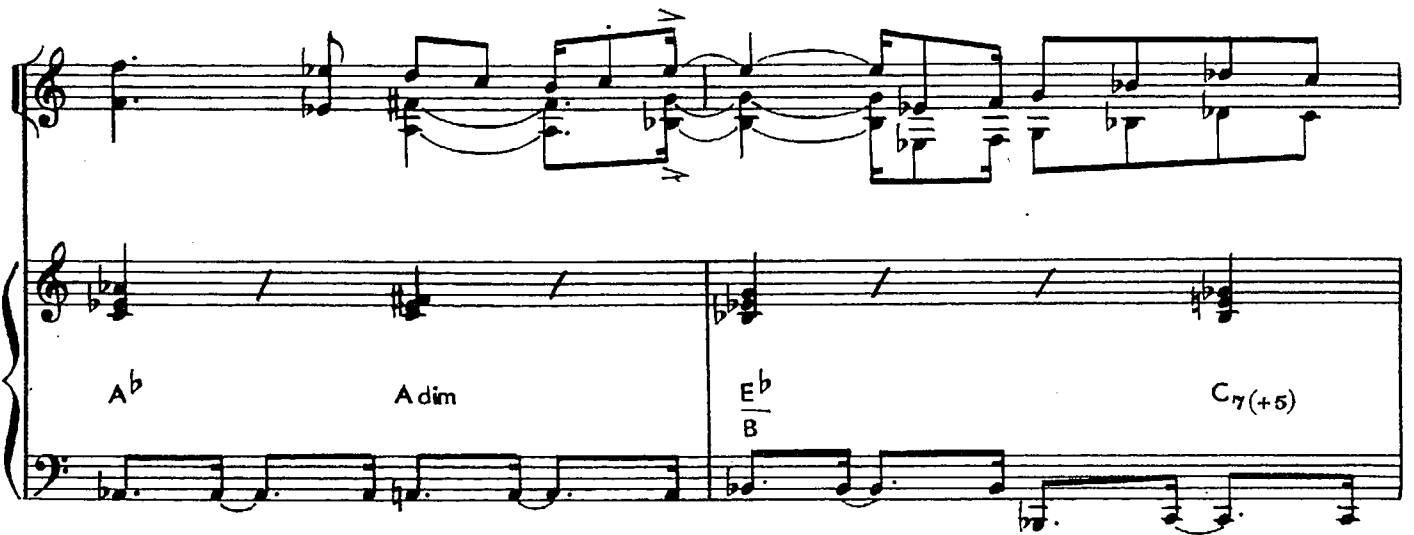

# Поющие гитары

## Содержание

<i>Спасибо, Волга.</i> Музыка Е. Бикташева, слова Н. Палькина	3
<i>Алый парус надежды.</i> Музыка В. Орловецкого, слова Л. Щипахиной	6
<i>Пока ты спишь...</i> Музыка А. Монасыпова, слова Л. Абдуллиной	10
<i>Нежность.</i> Музыка Г. Балаева, слова В. Цыбина	14
<i>Розовый коралл.</i> Музыка В. Свешникова	18
<i>Полет.</i> Музыка Ю. Чугунова	25
<i>Самба.</i> Музыка Ю. Чугунова	29

## Поющие гитары

Выпуск 27

Редактор Ш. Блшаров. Лит. редактор Л. Рыжова  
Художник О. Гребенюк. Худож. редактор А. Максимов  
Техн. редактор Г. Фокина. Корректор Д. Шевченко

Подписано в печать 22.03.83. Формат бумаги 60×90<sup>1</sup>/<sub>8</sub>. Бумага офсетная № 2. Печать офсет. Объем печ. л. 4,0. Усл. п. л. 4,0. Уч.-изд. л. 4,39. Тираж 25 000 экз. Изд. № 12306. Зак. 1872. Цена 45 коп.

Издательство «Музыка», Москва, Неглинная, 14

Московская типография № 6 «Союзполиграфпрома»  
при Государственном комитете СССР по делам издательства,  
полиграфии и книжной торговли, 109088, Москва, Ж-88,  
Южнопортовая ул., 24.

П 5204010000—420  
026(01)—83 170—83