ЕСТЬ ЗАКОН У ТАЙГИ

Из кинофильма «SOS НАД ТАЙГОЙ»

Слова М. ТАНИЧА

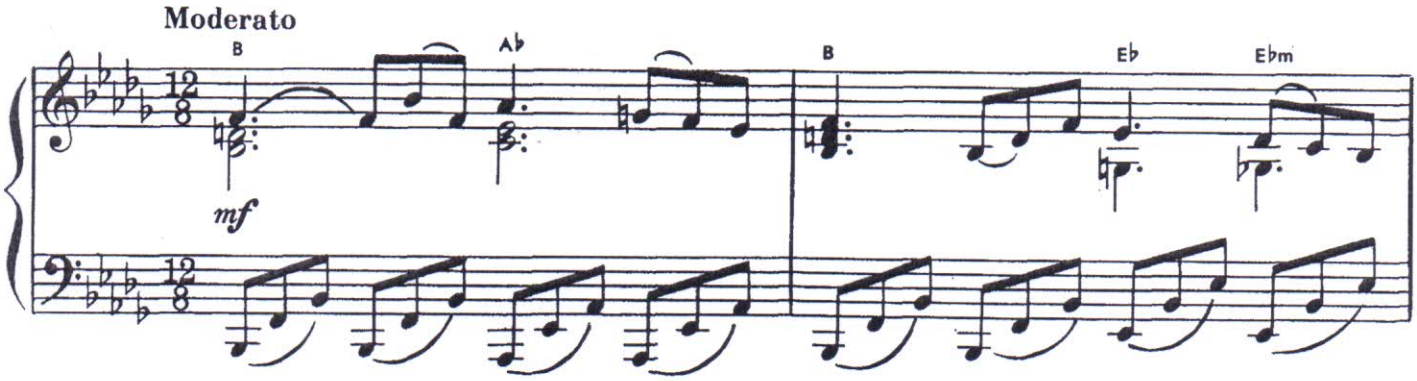

с 6734 к

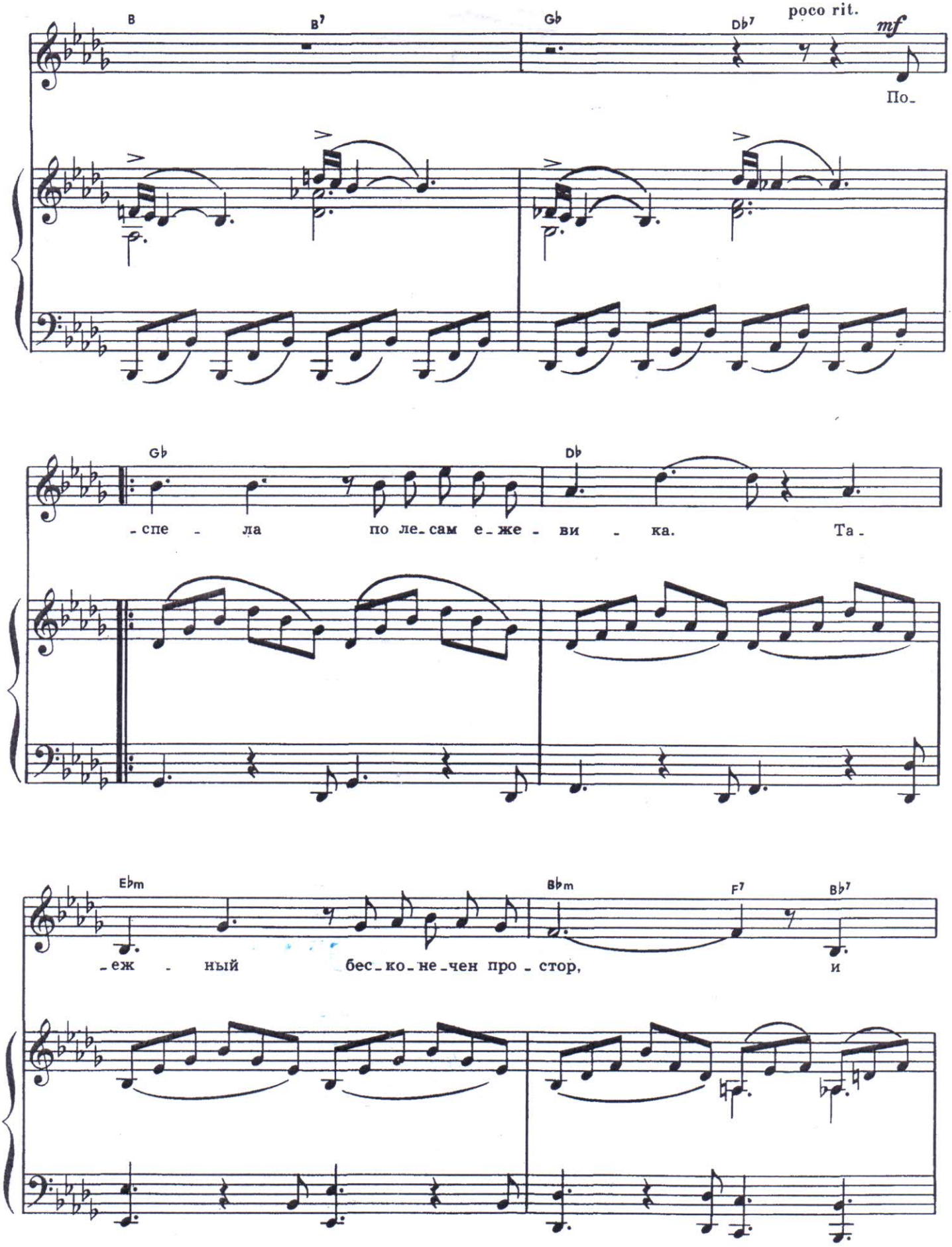
B
B7
Gb
Db7
poco rit.
mf
По-
Gb
Db
-спе - ла по ле-сам е-же - ви - ка. Та-
Ebm
Bbm
F7
Bb7
-еж - ный бес-ко-не-чен про-стор, и

H Gb Ebm6

го - ры — вы-ше пти-чье-го кри - ка, а

Bbm F7 Bbm Bbm6 Fm Bbm

лю - ди— вы-ше ле-са и гор. До-

Ab Ab7 Db Db7 Bb9-

-ро - га нас ку-да-то за-бро - сит, но

f

Ebm Ebm7+ Ebm7 Gb7 F Bb7

всю - ду есть за-кон у тай - ги: и

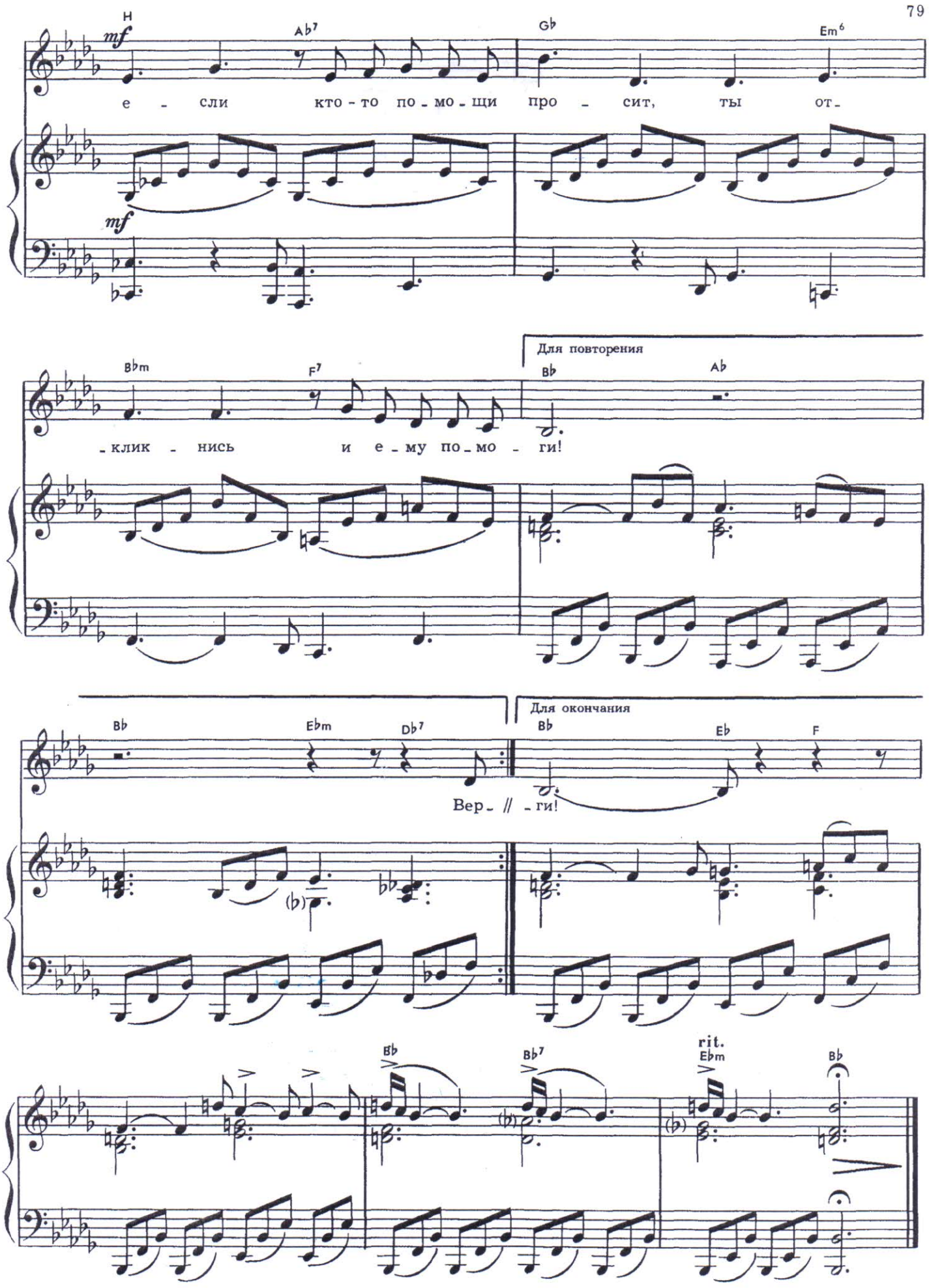
H
mf
Ab7
Gb
Em6
е - сли кто - то по - мо - щи про - сит, ты от -
mf
Bbm
F7
- клик - нись и е - му по - мо - ги!
Для повторения
Bb
Ab
Bb
Ebm
Db7
Вер - // - ги!
Для окончания
Bb
Eb
F
(b)
Bb
Bb7
rit.
Ebm
Bb
(b)
(b)