САМИ С УСАМИ

ИЗ КИНОФИЛЬМА «АР-ХИ-МЕ-ДЫ!»

Слова И. ШАФЕРАНА

Музыка М. МИНКОВА

Довольно скоро

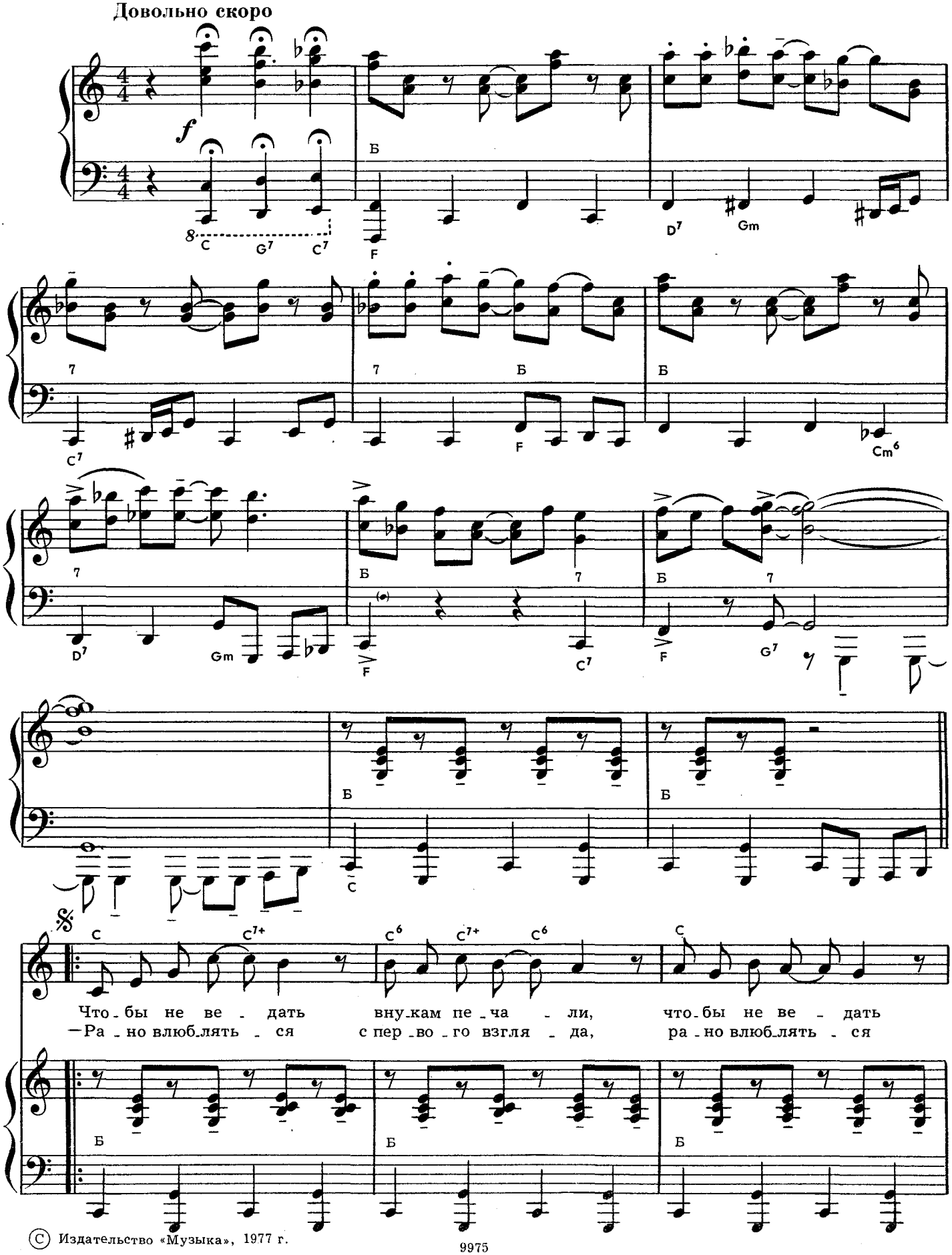

© Издательство «Музыка», 1977 г.

Ноты: Ale07.ru

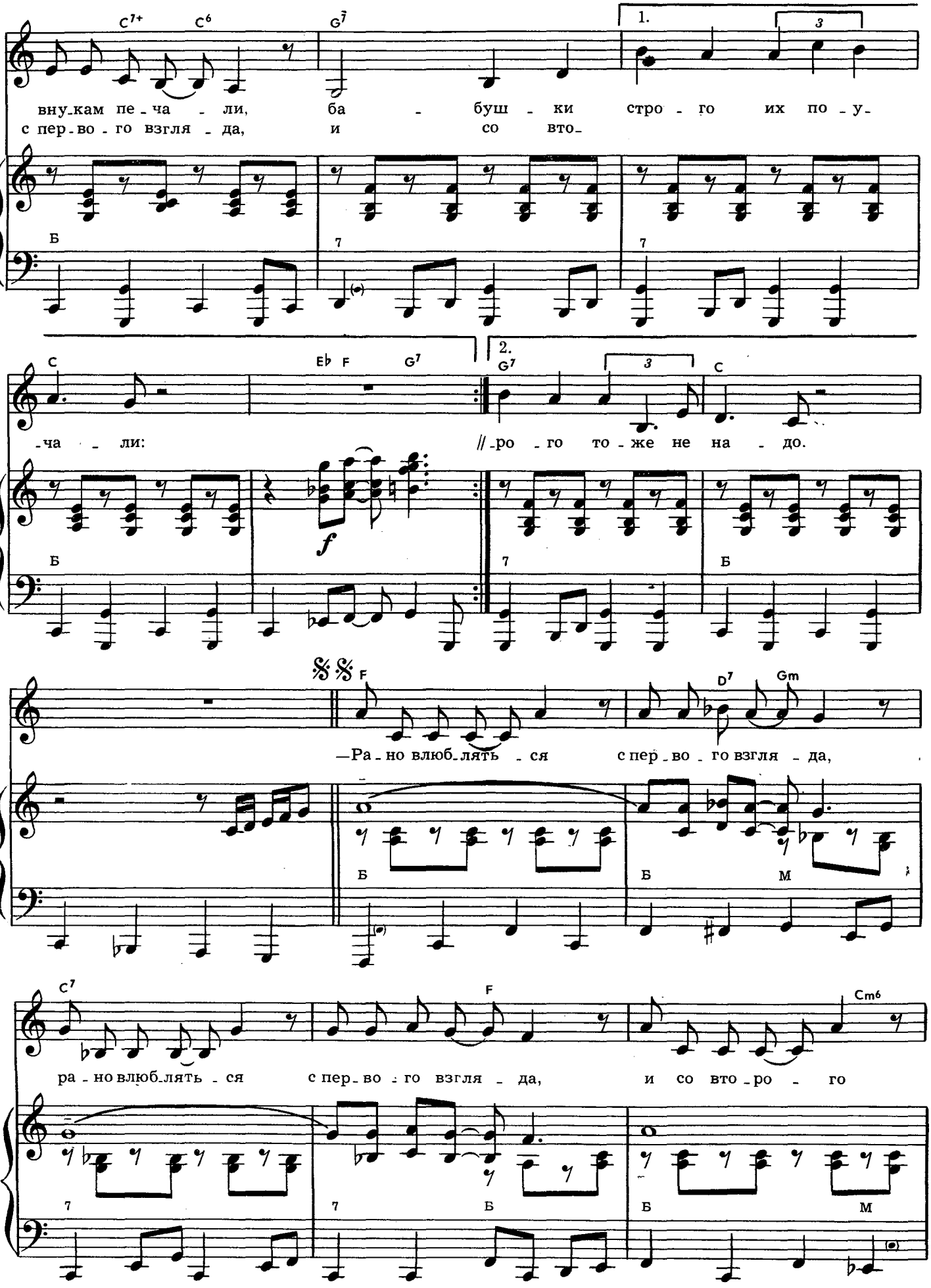

Ноты: Ale07.ru

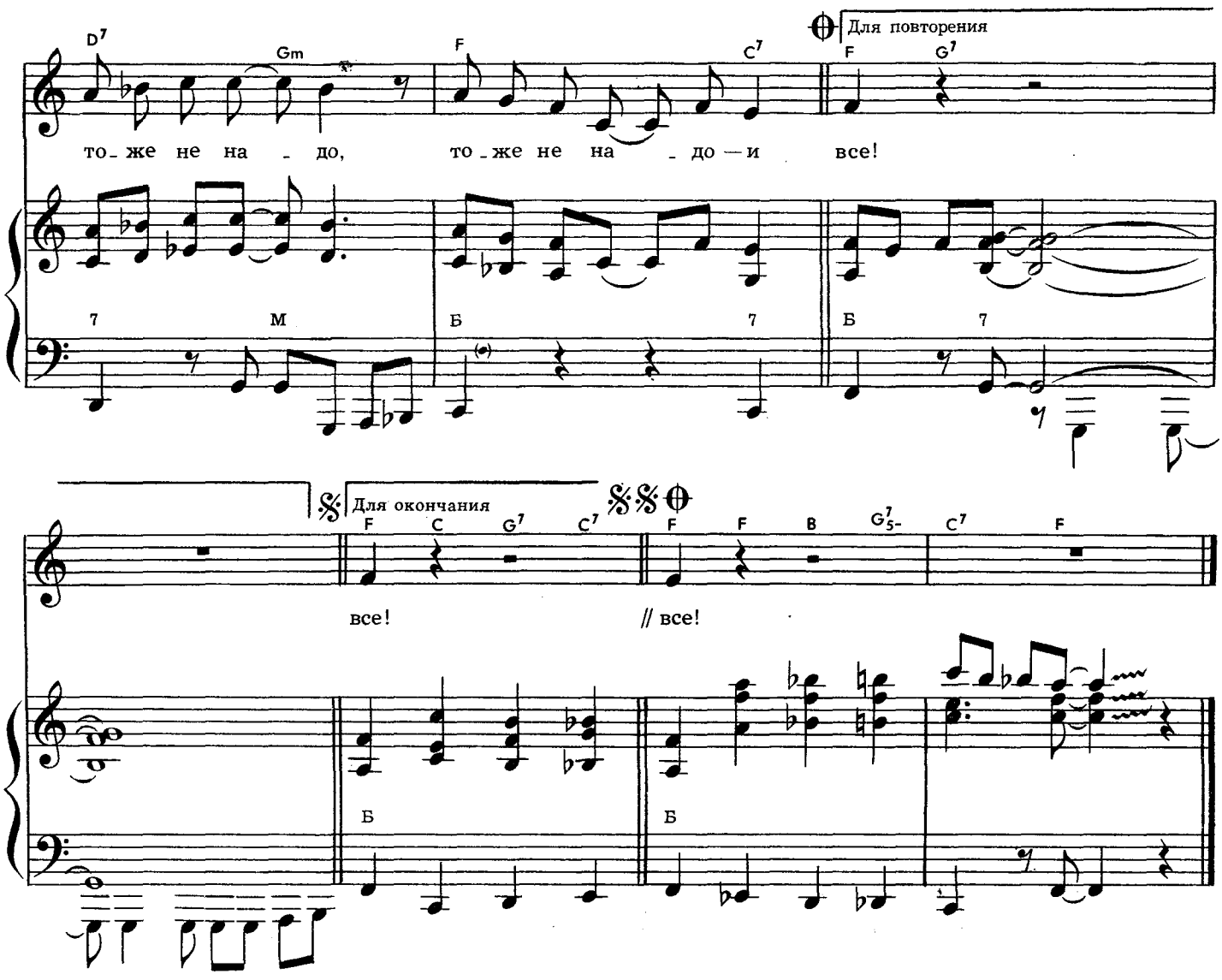

Чтобы не ведать внукам печали,
Бабушки строго их поучали:
—Рано влюбляться с первого взгляда,
И со второго тоже не надо.
Рано влюбляться с первого взгляда,
И со второго тоже не надо,
Тоже не надо— и все!

Дедушки опыт помнили личный,
И рассуждали очень логично:
—Вроде бы рано с первого взгляда,
А со второго вроде бы надо.
Вроде бы рано с первого взгляда,
А со второго вроде бы надо,
Вроде бы надо—и все!

Вот уже внуки ходят с усами,
Сделали внуки выводы сами:
Рано не рано, надо не надо,
Каждый влюбился с первого взгляда.
Рано не рано, надо не надо,
Каждый влюбился с первого взгляда,
С первого взгляда—и все!

Каждый влюбился с первого взгляда,
Ну а второго просто не надо,
Просто не надо—и все!