# НЕДАВНО И ДАВНО

Слова М. ТАНИЧА

Музыка В. МАЛЕЖИКА

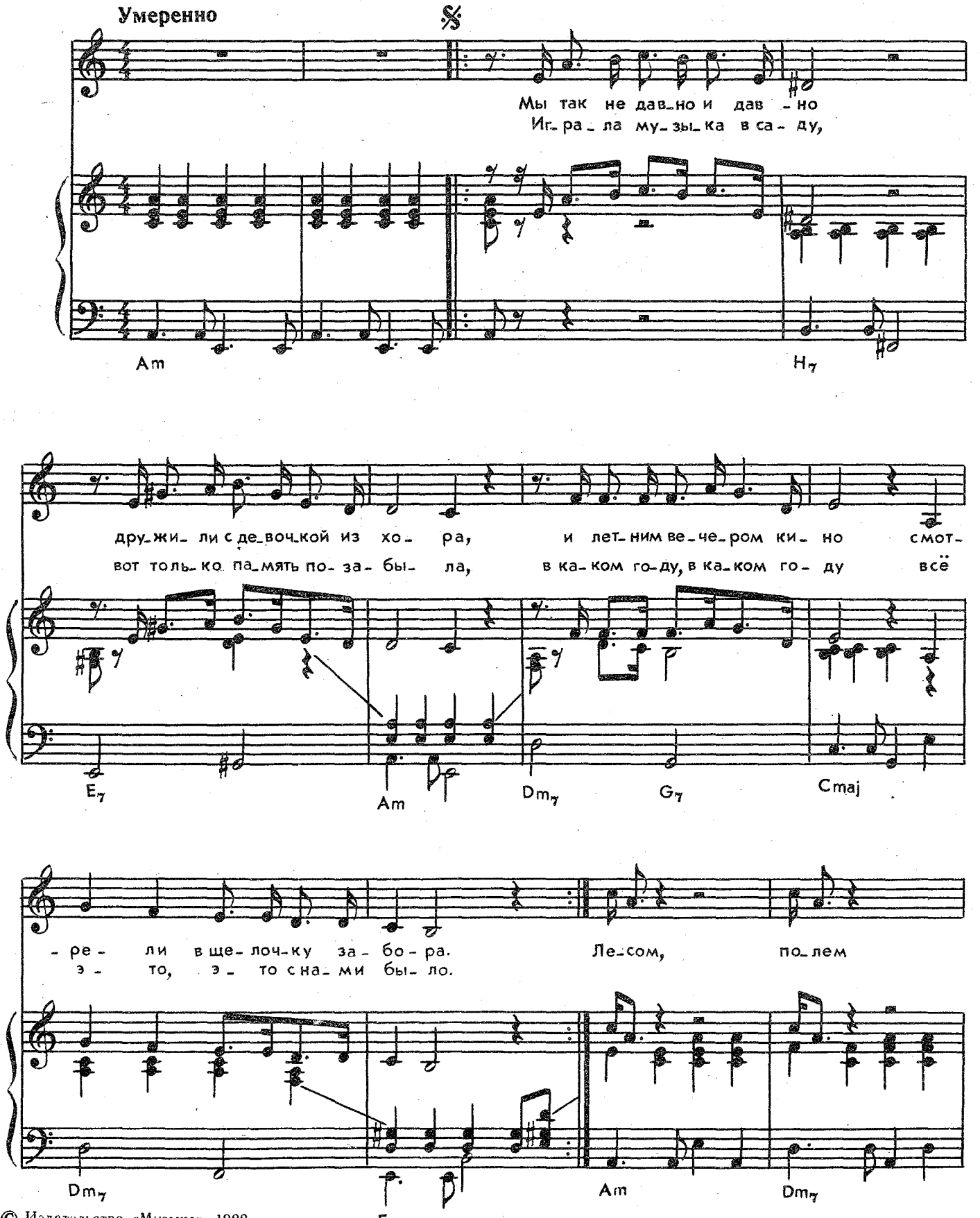


© Издательство «Музыка», 1988 г.

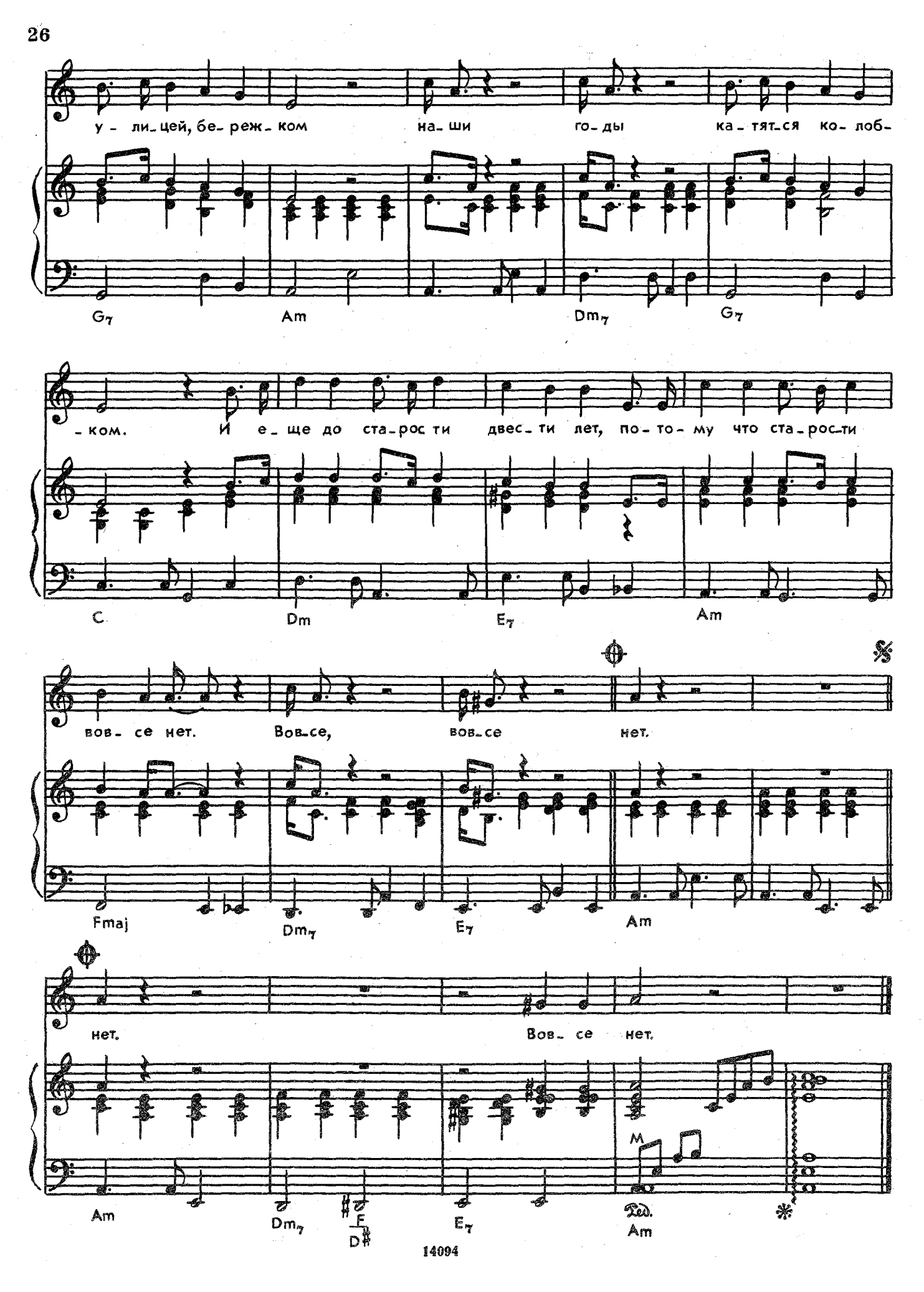
у - ли_цей, бе_реж_ком на_ши го_ды ка_тят_ся ко_лоб-
G7 Am Dm7 G7
_ком. И е_ще до ста_рос ти двес_ти лет, по_то_му что ста_рос_ти
C Dm E7 Am
вов_се нет. Вов_се, вов_се нет.
Fmaj Dm7 E7 Am
нет. Вов_се нет.
Am Dm7 F D E7 Am

Мы так недавно и давно
Дружили с девочкой из хора,
И летним вечером кино
Смотрели в щелочку забора.
Играла музыка в саду,
Вот только память позабыла,
В каком году, в каком году
Все это с нами было.

*Припев:* Лесом, полем,
Улицей, бережком
Наши годы
Катятся колобком.
И еще до старости двести лет,
Потому что старости вовсе нет.
Вовсе, вовсе нет.

Идут всегда за нами вслед
Любви неясные тревоги,
Длинней чем жизнь дороги нет,
Но и короче нет дороги.
И как от камешка в пруду,
Года расходятся кругами,
В каком году, в каком году
Всё это было с нами.

*Припев*

# СЕСИЛИЯ

**Музыка и слова П. САЙМОНА**
**Перевод с английского В. Трякина**

**Умеренно, не слишком быстро, ритмично**

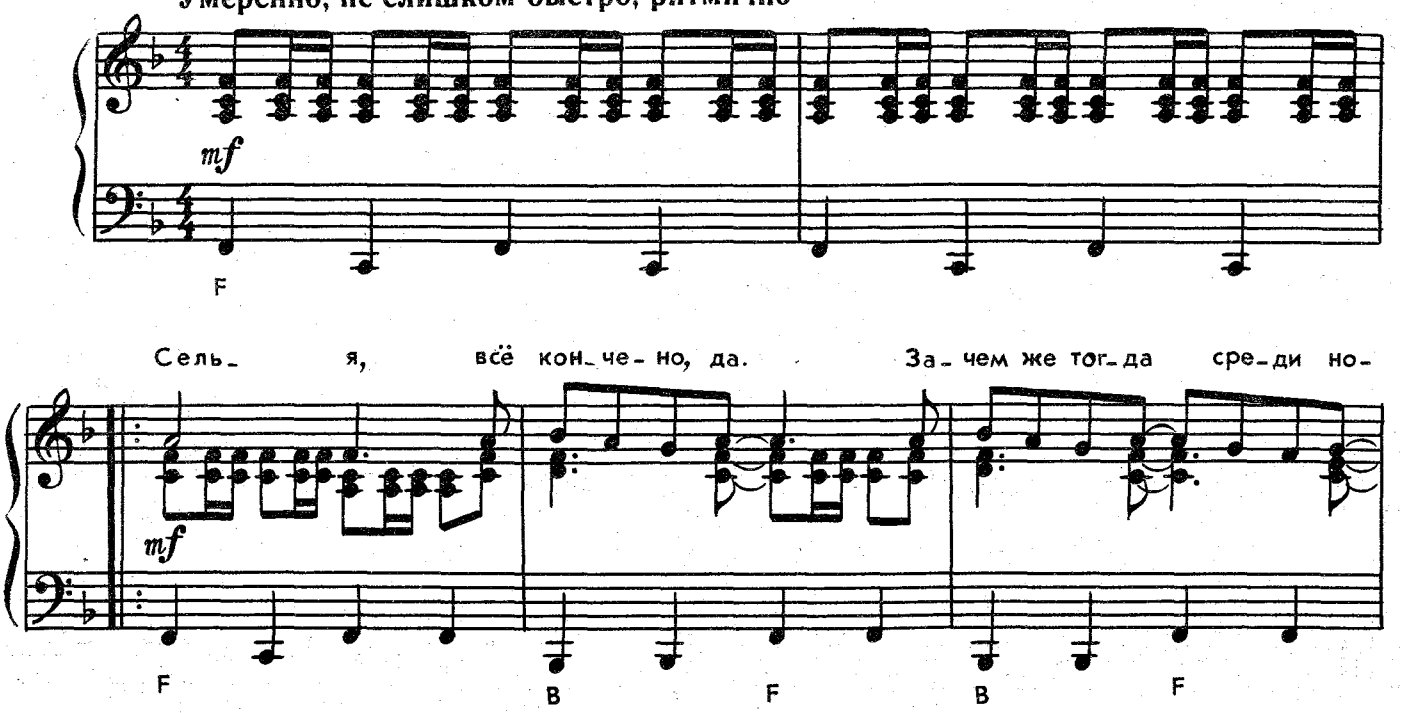


© Издательство «Музыка», 1988 г. Перевод. 14094