ПЕСНЯ О ДРУГЕ

Слова И. ШАФЕРАНА

Музыка И. ЯКУШЕНКО

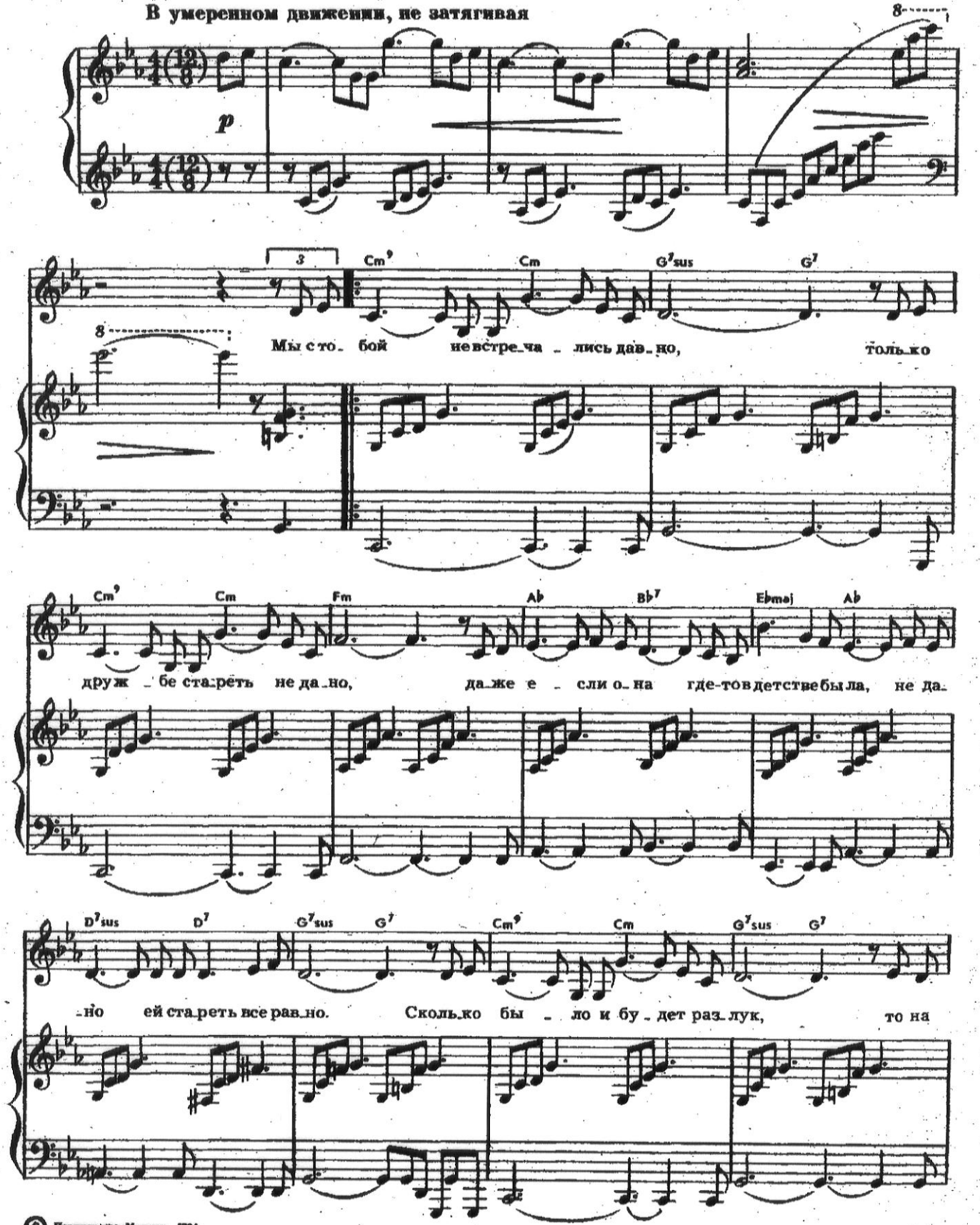

© Издательство «Музыка», 1981г.

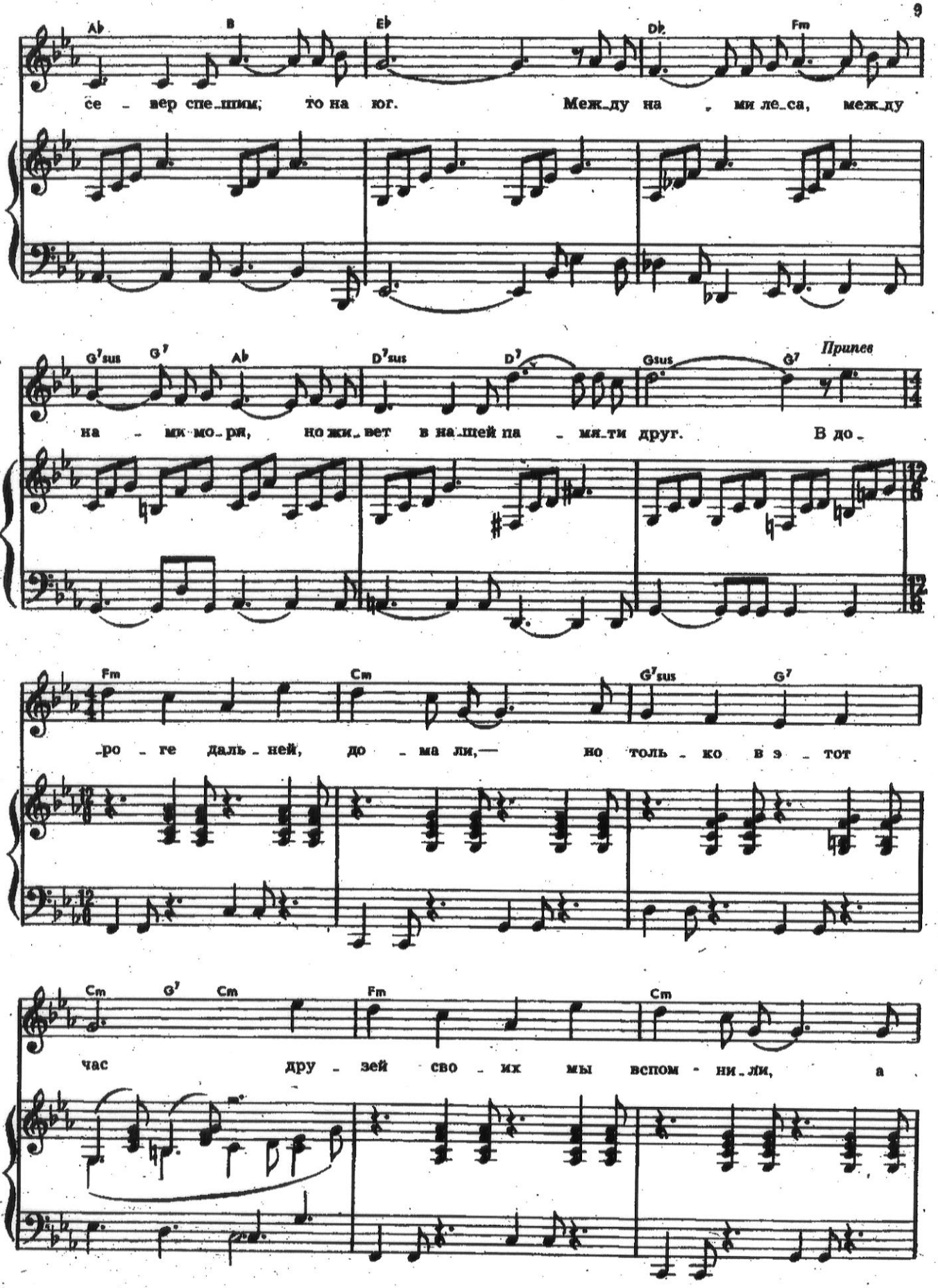
Ab
B
Eb
Db
Fm
се - вер спе-шим, то на юг. Меж-ду на - ми ле-са, меж-ду
G7sus
G7
Ab
D7sus
D7
Gsus
G7
Припев
на - ми мо-ря, но жи-вет в на-шей па - мя-ти друг. В до-
Fm
Cm
G7sus
G7
-ро - ге даль-ней, до - ма ли,— но толь - ко в э - тот
Cm
G7
Cm
Fm
Cm
час дру - зей сво - их мы вспом - ни-ли, а

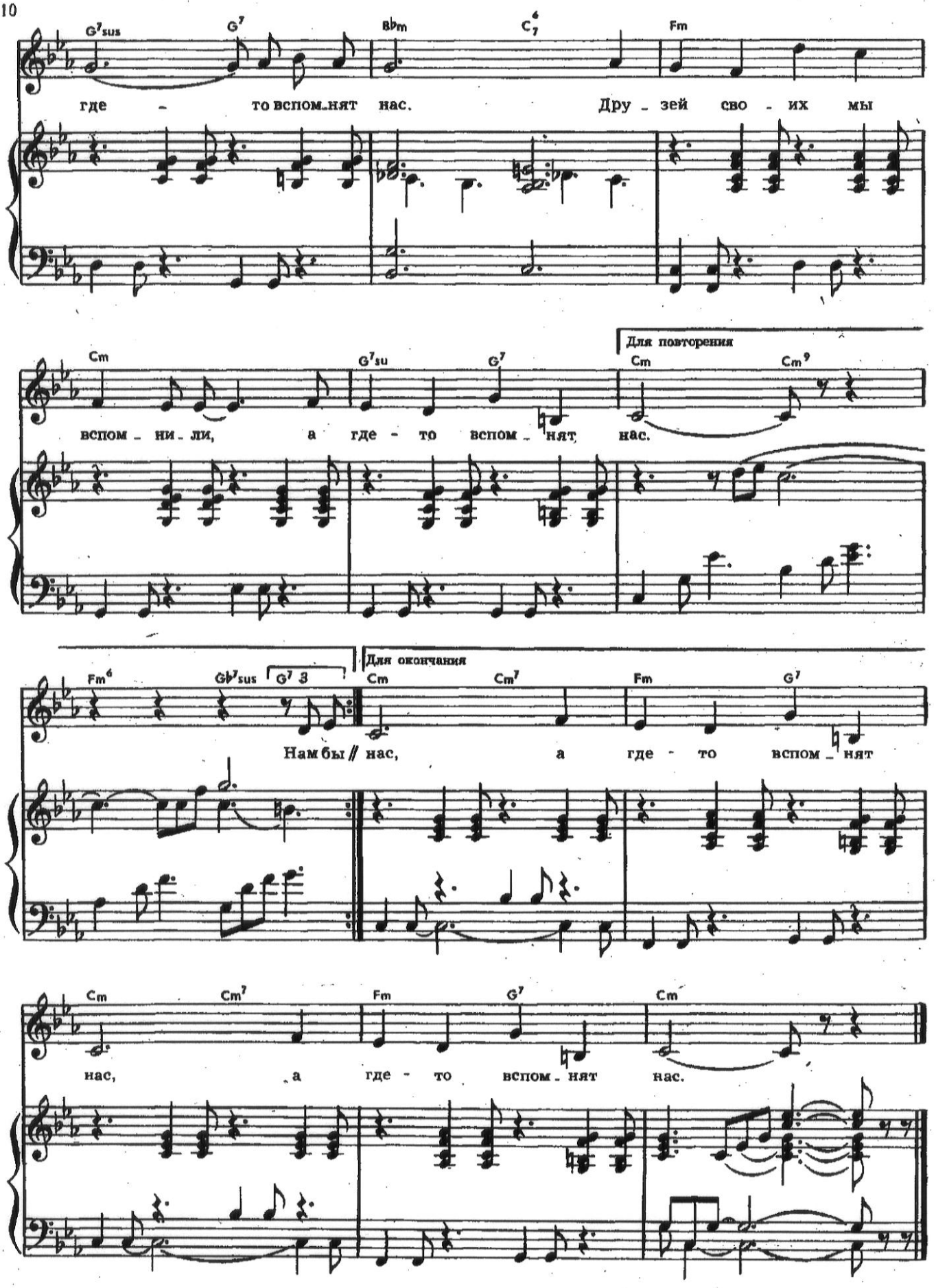
G7sus G7 B♭m C6/7 Fm
где - то вспом_нят нас. Дру_зей сво_их мы
Cm G7su G7
вспом_ни_ли, а где - то вспом_нят нас.
Для повторения
Cm Cm9
Fm6 G♭7sus G7 3
Нам бы // нас,
Для окончания
Cm Cm7 Fm G7
а где - то вспом_нят
Cm Cm7 Fm G7 Cm
нас, а где - то вспом_нят нас.