„Верасы"

ЯБЛОНЬКА

Слова М. РЯБИНИНА
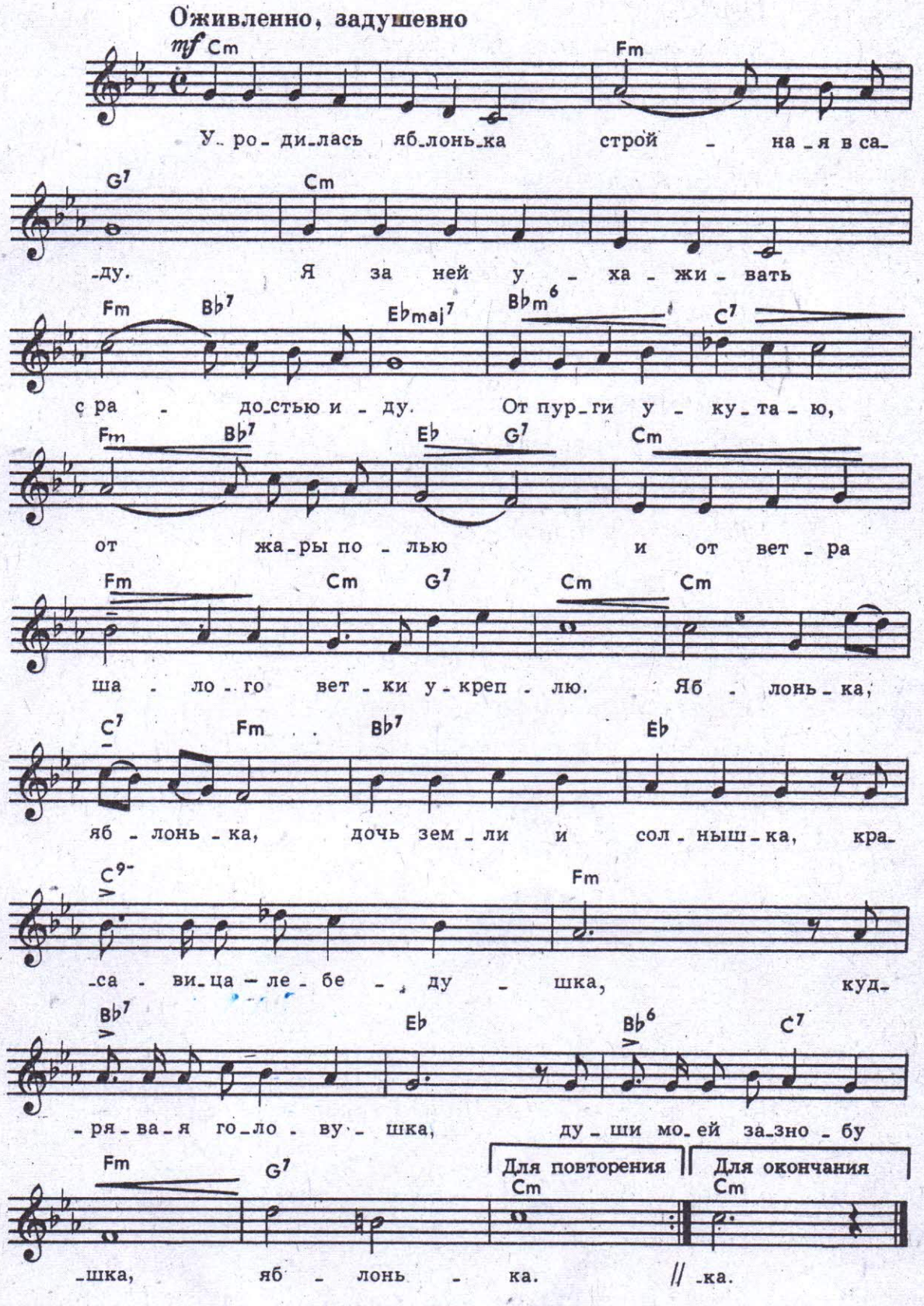
Музыка А. ЭКИМЯНА